

Документ подписан простой электронной подписью

Информация о владельце:

ФИО: Ващенко Андрей Александрович

Должность: Ректор

Дата подписания: 14.01.2025 15:23:39

Уникальный программный ключ:

51187754f94e37d00c9236cc9eaf21a22f0a3b731acd32879ec947ce3c66589d

**АВТНОМНАЯ НЕКОММЕРЧЕСКАЯ ОРГАНИЗАЦИЯ  
ВЫСШЕГО ОБРАЗОВАНИЯ  
«ВОЛГОГРАДСКИЙ ИНСТИТУТ БИЗНЕСА»**

Утверждаю

Ректор

АНО

ВО

«Волгоградский  
бизнеса»

институт

\_\_\_\_\_ А. А. Ващенко

«23» декабря 2024 г.

**ФОНД ОЦЕНОЧНЫХ СРЕДСТВ ПО ДИСЦИПЛИНАМ  
(С КЛЮЧАМИ)**

**Направление подготовки**

38.03.01 ЭКОНОМИКА

**Направленность (профиль)**

ФИНАНСЫ И КРЕДИТ

**Квалификация (степень)**

бакалавр

**Форма обучения**

ОЧНО-ЗАОЧНАЯ

**2021г. н.**

Волгоград, 2024

## Содержание

<b>I. Спецификация .....</b>	<b>3</b>
1. Назначение фонда оценочных средств.....	3
2. Общее количество тестовых заданий .....	4
3. Методика оценки сформированности компетенции.....	6
4. Распределение тестовых заданий по компетенциям и уровням сложности....	7
<b>II. Тестовые задания, позволяющие осуществлять оценку всех компетенций, установленных образовательной программой.....</b>	<b>18</b>
Оценочные материалы по дисциплинам.....	18
<b>III. Сценарии выполнения заданий.....</b>	<b>130</b>
<b>IV. Система оценивания заданий.....</b>	<b>131</b>
<b>V. Перечень дополнительных материалов и оборудования, необходимых для оценки компетенций.....</b>	<b>132</b>

# І. Спецификация

## 1. Назначение фонда оценочных средств

Фонд оценочных средств (далее по тексту – ФОС) по направлению подготовки 38.03.01 Экономика, бакалавриат, направленность (профиль) Финансы и кредит представляет собой документ, разработанный и утвержденный высшим учебным заведением с учетом требований рынка труда на основе Федерального государственного образовательного стандарта высшего образования (далее по тексту - ФГОС ВО) по направлению подготовки 38.03.01 Экономика, утвержденного Приказом Министерства образования и науки Российской Федерации от 12 августа 2020 г. N 954 Об утверждении федерального государственного образовательного стандарта высшего образования – бакалавриат, по направлению подготовки 38.03.01 Экономика.

Нормативную правовую базу разработки ФОС по направлению подготовки 38.03.01 Экономика, бакалавриат, направленность (профиль) «Финансы и кредит» составляют:

- Федеральный закон от 29 декабря 2012 г. № 273-ФЗ "Об образовании в Российской Федерации";
- Приказ Минобрнауки России от 06.04.2021 № 245 "Об утверждении Порядка организации и осуществления образовательной деятельности по образовательным программам высшего образования - программам бакалавриата, программам специалитета, программам магистратуры";
- Федеральный государственный образовательный стандарт высшего образования – бакалавриат по направлению подготовки 38.03.01 Экономика, утвержденный приказом Министерства образования и науки Российской Федерации от 12 августа 2020 №954;
- **Профессиональный стандарт 08.008 Специалист по финансовому консультированию** утвержденный приказом Министерства труда и социальной защиты Российской Федерации от 19 марта 2015 г. № 167н (зарегистрирован Министерством юстиции Российской Федерации 09 апреля 2015 г., регистрационный №36805);
- **Профессиональный стандарт 08.015 Специалист по корпоративному кредитованию** утвержденный приказом Министерства труда и социальной защиты Российской Федерации от 09 октября 2018 г. № 626н (зарегистрирован Министерством юстиции Российской Федерации 30 октября 2018 г., регистрационный №52572);
- Приказ Министерства науки и высшего образования РФ и Министерства просвещения РФ от 05.08.2020 г. №885/390 «О практической подготовке обучающихся»;
- Основная профессиональная образовательная программа высшего образования по направлению подготовки 38.03.01 Экономика, бакалавриат, направленность (профиль) «Финансы и кредит»
  - Устав АНО ВО «Волгоградский институт бизнеса»;
  - другие локальные акты АНО ВО «Волгоградский институт бизнеса».

## 2. Общее количество тестовых заданий

Таблица 1

Код компетенции	Наименование компетенции	Количество заданий
УК-1	Способен осуществлять поиск, критический анализ и синтез информации, применять системный подход для решения поставленных задач	<b>16</b>
УК-2	Способен определять круг задач в рамках поставленной цели и выбирать оптимальные способы их решения, исходя из действующих правовых норм, имеющихся ресурсов и ограничений	<b>20</b>
УК-3	Способен осуществлять социальное взаимодействие и реализовывать свою роль в команде	<b>16</b>
УК-4	Способен осуществлять деловую коммуникацию в устной и письменной формах на государственном языке Российской Федерации и иностранном(ых) языке(ах)	<b>32</b>
УК-5	Способен воспринимать межкультурное разнообразие общества в социально-историческом, этическом и философском контекстах	<b>22</b>
УК-6	Способен управлять своим временем, выстраивать и реализовывать траекторию саморазвития на основе принципов образования в течение всей жизни	<b>16</b>
УК-7	Способен поддерживать должный уровень физической подготовленности для обеспечения полноценной социальной и профессиональной деятельности	<b>26</b>
УК-8	Способен создавать и поддерживать в повседневной жизни и в профессиональной деятельности безопасные условия жизнедеятельности для сохранения природной среды, обеспечения устойчивого развития общества, в том числе при угрозе и возникновении чрезвычайных ситуаций и военных конфликтов	<b>20</b>
УК-9	Способен использовать базовые дефектологические знания в социальной и профессиональной сферах	<b>20</b>
УК-10	Способен принимать обоснованные экономические решения в различных областях жизнедеятельности	<b>16</b>
УК-11	Способен формировать нетерпимое отношение к коррупционному поведению	<b>18</b>
ОПК-1	Способен применять знания (на промежуточном уровне) экономической теории при решении прикладных задач;	<b>31</b>
ОПК-2	Способен осуществлять сбор, обработку и статистический анализ данных, необходимых для решения поставленных экономических задач;	<b>25</b>
ОПК-3	Способен анализировать и содержательно объяснять природу экономических процессов на микро- и макроуровне;	<b>24</b>
ОПК-4	Способен предлагать экономически и финансово	<b>39</b>

	обоснованные организационно-управленческие решения в профессиональной деятельности;	
ОПК-5	Способен использовать современные информационные технологии и программные средства при решении профессиональных задач.	<b>20</b>
ОПК-6.	Способен понимать принципы работы современных информационных технологий и использовать их для решения задач профессиональной деятельности.	<b>24</b>
ПК-1	Способен проводить фундаментальный анализ финансов, финансовых рынков, на основании которого давать рекомендации по проведению сделок с различными активами, финансовыми инструментами	<b>35</b>
ПК-2	Способен применять современные методы экономического анализа при решении прикладных задач и осуществлении исследований экономических процессов	<b>28</b>
ПК-3	Способен осуществлять мониторинг конъюнктуры рынка банковских услуг, рынка ценных бумаг, иностранной валюты, товарно-сырьевых рынков и консультировать клиента по поводу поставщиков, финансовых продуктов и услуг, обеспечивать осуществление финансовых взаимоотношений с организациями, органами государственной власти и местного самоуправления	<b>48</b>
ПК-4	Способен применять нормы, регулирующие бюджетные, налоговые, валютные отношения в области учета и контроля страховой, банковской деятельности	<b>53</b>
ПК-5	Способен проводить маркетинг рынка кредитных продуктов для юридических лиц и оценить эффективность каналов продвижения, продаж финансовых, инвестиционных, кредитных продуктов корпоративным клиентам	<b>29</b>
<b>ВСЕГО</b>		<b>578</b>

### 3. Методика оценки сформированности компетенции

Оценка сформированности компетенции проводится по 100 – бальной системе.

#### Схема оценивания сформированности универсальных компетенций (УК)

Шкала оценивания	Критерии оценивания
<i>Пороговый уровень</i> (как обязательный для всех выпускников по завершении освоения ОПОП ВО) – оценивается по шкале 53-79 баллов (оценка «удовлетворительно»)	Характерно частичное знание. Количество верных ответов заключается в интервале 105 – 145 тестовых вопроса.
<i>Продвинутый уровень</i> – оценивается по шкале 80-92 балла (оценка «хорошо»)	Характерно сформированное, но содержащее отдельные пробелы знание. Количество верных ответов заключается в интервале 186 - 146 тестовых вопроса.
<i>Высокий уровень</i> – 93-100 баллов (оценка «отлично»)	Характерно полностью сформированное знание. Количество верных ответов заключается в интервале 187 - 222 тестовых вопроса.

#### Схема оценивания сформированности общепрофессиональных компетенций (ОПК)

Шкала оценивания	Критерии оценивания
<i>Пороговый уровень</i> (как обязательный для всех выпускников по завершении освоения ОПОП ВО) – оценивается по шкале 53-79 баллов (оценка «удовлетворительно»)	Характерно частичное знание. Количество верных ответов заключается в интервале 75 – 95 тестовых вопроса.
<i>Продвинутый уровень</i> – оценивается по шкале 80-92 балла (оценка «хорошо»)	Характерно сформированное, но содержащее отдельные пробелы знание. Количество верных ответов заключается в интервале 96 - 136 тестовых вопроса.
<i>Высокий уровень</i> – 93-100 баллов (оценка «отлично»)	Характерно полностью сформированное знание. Количество верных ответов заключается в интервале 137 - 163 тестовых вопроса.

#### Схема оценивания сформированности профессиональных компетенций (ПК)

Шкала оценивания	Критерии оценивания
<i>Пороговый уровень</i> (как обязательный для всех выпускников по завершении освоения ОПОП ВО) – оценивается по шкале 53-79 баллов (оценка «удовлетворительно»)	Характерно частичное знание. Количество верных ответов заключается в интервале 92 – 132 тестовых вопроса.
<i>Продвинутый уровень</i> – оценивается по шкале 80-92 балла (оценка «хорошо»)	Характерно сформированное, но содержащее отдельные пробелы знание. Количество верных ответов заключается в интервале 132 - 164 тестовых вопроса.
<i>Высокий уровень</i> – 93-100 баллов (оценка «отлично»)	Характерно полностью сформированное знание. Количество верных ответов заключается в интервале 165 - 193 тестовых вопроса.

#### 4. Распределение тестовых заданий по компетенциям и уровням сложности

Таблица 2

Код компетенции	Наименование компетенции	Наименование дескриптора сформированности компетенций	Наименование дисциплины, практик	Уровень сложности	Время выполнения
УК-1	Способен осуществлять поиск, критический анализ и синтез информации, применять системный подход для решения поставленных задач	УК-1.1. Способен определить ресурсы для поиска необходимой информации при решении и анализе поставленных задач УК-1.2. Способен находить, систематизировать, критически анализировать информацию для решения поставленных задач	Экономико-математические методы и модели, Учебная практика (Ознакомительная практика), Производственная практика (Технологическая (проектно-технологическая) практика) Производственная практика (Преддипломная практика) Подготовка к процедуре защиты и защита выпускной квалификационной работы	Пороговый Продвинутый Высокий	3-5 минут
УК-2	Способен определять круг задач в рамках поставленной цели и выбирать оптимальные способы их решения, исходя из действующих правовых норм, имеющихся ресурсов и ограничений	УК-2.1. Способен выбрать оптимальные способы при разработке проекта, определении его конечной цели, исходя из действующих правовых норм, имеющихся материальных и трудовых ресурсов, ограничений УК-2.2. Способен определить круг задач в рамках поставленной цели при разработке и реализации проекта	Бизнес-Планирование, Основы проектной деятельности, Учебная практика (Ознакомительная практика), Производственная практика (Технологическая (проектно-технологическая) практика) Производственная практика (Преддипломная практика) Подготовка к процедуре защиты и защита выпускной квалификационной работы	Пороговый Продвинутый Высокий	5-7 минут
УК-3	Способен осуществлять	УК-3.1. Способен устанавливать	Социология, Учебная	Пороговый	3-5 минут

	социальное взаимодействие и реализовывать свою роль в команде	межличностные и профессиональные контакты, развивать профессиональное общение УК-3.2. Способен предупредить конфликты в процессе социального взаимодействия	практика (Ознакомительная практика), Производственная практика (Технологическая (проектно-технологическая) практика) Производственная практика (Преддипломная практика) Подготовка к процедуре защиты и защита выпускной квалификационной работы	Продвинутый Высокий	
УК-4	Способен осуществлять деловую коммуникацию в устной и письменной формах на государственном языке Российской Федерации и иностранном(ых) языке(ах)	УК-4.1. Способен владеть системой норм русского литературного языка и нормами иностранного (-ых) языка (-ов), а также способен логически и грамматически верно строить устную и письменную речь / УК-4.2. Способен грамотно использовать информационно - коммуникационные технологии, коммуникативно- приемлемый стиль общения, вербальные и невербальные средства взаимодействия с партнёрами	Иностранный язык, Русский язык и культура речи, Бизнес-коммуникации и деловые переговоры, Коммуникационный менеджмент Учебная практика (Ознакомительная практика), Производственная практика (Технологическая (проектно-технологическая) практика) Производственная практика (Преддипломная практика) Подготовка к процедуре защиты и защита выпускной квалификационной работы, Деловой иностранный язык	Пороговый Продвинутый Высокий	3-5 минут
УК-5	Способен воспринимать межкультурное разнообразие общества в социально-историческом, этическом и философском	УК-5.1. Способен использовать основы философских знаний для формирования мировоззренческой позиции /	История (История России, Всеобщая история), История России, Философия, Учебная практика	Пороговый Продвинутый Высокий	3-5 минут



	контекстах	УК-5.2. Способен анализировать основные этапы и закономерности исторического развития общества, проявляет уважительное отношение к историческому наследию для формирования гражданской позиции и социокультурным традициям различных социальных групп	(Ознакомительная практика), Производственная практика (Технологическая (проектно-технологическая) практика) Производственная практика (Преддипломная практика) Подготовка к процедуре защиты и защита выпускной квалификационной работы		
УК-6	Способен управлять своим временем, выстраивать и реализовывать траекторию саморазвития на основе принципов образования в течение всей жизни	УК-6.1. Способен оценить собственные ресурсы для достижения поставленной задачи, управляя своим временем УК-6.2. Способен к саморазвитию и самообразованию для приобретения новых знаний и навыков для достижения личной эффективности	Тайм-менеджмент, Учебная практика (Ознакомительная практика), Производственная практика (Технологическая (проектно-технологическая) практика) Производственная практика (Преддипломная практика) Подготовка к процедуре защиты и защита выпускной квалификационной работы	Пороговый Продвинутый Высокий	3-5 минут
УК-7	Способен поддерживать должный уровень физической подготовленности для обеспечения полноценной социальной и профессиональной деятельности	УК-7.1. Способен определить методы и средства физической культуры и спорта для восстановления работоспособности в условиях повышенного нервного напряжения, для коррекции собственного здоровья УК-7.2. Способен использовать нормы здорового образа жизни,	/ Физическая культура и спорт, Основы здорового образа жизни, Современные оздоровительные системы, Физическая культура для лиц с ограничениями жизнедеятельности и здоровья, Учебная практика (Ознакомительная практика), Производственная практика	Пороговый Продвинутый Высокий	3-5 минут

		здоровье сберегающие технологии для поддержания уровня физической формы и профилактики профессиональных заболеваний, психофизического и нервно-эмоционального утомления на рабочем месте	(Технологическая (проектно-технологическая) практика) Производственная практика (Преддипломная практика) Подготовка к процедуре защиты и защита выпускной квалификационной работы		
УК-8	Способен создавать и поддерживать в повседневной жизни и в профессиональной деятельности безопасные условия жизнедеятельности для сохранения природной среды, обеспечения устойчивого развития общества, в том числе при угрозе и возникновении чрезвычайных ситуаций и военных конфликтов	УК-8.1 Способен использовать приемы первой помощи, знания и методы защиты в области техники безопасности труда  УК-8.2 Способен соблюдать основные требования безопасности	Безопасность жизнедеятельности, Учебная практика (Ознакомительная практика), Производственная практика (Технологическая (проектно-технологическая) практика) Производственная практика (Преддипломная практика) Подготовка к процедуре защиты и защита выпускной квалификационной работы	Пороговый Продвинутый Высокий	3-5 минут
УК-9	Способен использовать базовые дефектологические знания в социальной и профессиональной сферах	УК-9.1 Способен использовать знания об особенностях развития лиц с ограниченными возможностями здоровья в профессиональной деятельности УК-9.2 Способен строить диалог в социальной и профессиональной сфере, демонстрировать толерантное отношение по отношению к лицам с ограниченными возможностями здоровья	Психология, Учебная практика (Ознакомительная практика), Производственная практика (Технологическая (проектно-технологическая) практика) Производственная практика (Преддипломная практика) Подготовка к процедуре защиты и защита выпускной квалификационной работы	Пороговый Продвинутый Высокий	3-5 минут

УК-10	Способен принимать обоснованные экономические решения в различных областях жизнедеятельности	УК-10.1 Способен использовать основы экономических и финансовых знаний в профессиональной сфере деятельности, ориентируясь в отечественных и международных источниках информации УК-10.2 Способен управлять личными финансами, провести финансовый анализ, имеет представление о финансовых продуктах	Финансы, Управление финансами и бюджетирование, Учебная практика (Ознакомительная практика), Производственная практика (Технологическая (проектно-технологическая) практика) Производственная практика (Преддипломная практика) Подготовка к процедуре защиты и защита выпускной квалификационной работы	Пороговый Продвинутый Высокий	5-7 минут
УК-11	Способен формировать нетерпимое отношение к коррупционному поведению	УК-11.1 Способен систематизировать финансово-экономическую и юридическую информацию, осуществлять профессиональную деятельность, основанную на принципах, направленных на устранении коррупционных правонарушений УК-11.2 Способен определить сущность проявлений коррупции и проанализировать мероприятия по противодействию коррупции в рамках отдельных организаций	Правоведение, Противодействие коррупции, Учебная практика (Ознакомительная практика), Производственная практика (Технологическая (проектно-технологическая) практика) Производственная практика (Преддипломная практика) Подготовка к процедуре защиты и защита выпускной квалификационной работы	Пороговый Продвинутый Высокий	3-5 минут
ОПК-1	Способен применять знания (на промежуточном уровне) экономической теории при решении прикладных задач;	ОПК-1.1 Способен ориентироваться в экономических процессах предприятия, анализировать явления, происходящие на предприятии,	Экономика малого и среднего бизнеса, Региональная экономика, Экономика предприятия (организации), Организация	Пороговый Продвинутый Высокий	5-7 минут

		использовать экономический инструментарий для оценки эффективности использования ресурсов ОПК-1.2 Способен анализировать экономическую информацию о деятельности организации в процессе ее разработки для анализа процессов и явлений реальной экономики	предпринимательской деятельности. Производственная практика (Технологическая (проектно-технологическая) практика) Производственная практика (Преддипломная практика) Подготовка к процедуре защиты и защита выпускной квалификационной работы		
ОПК-2	Способен осуществлять сбор, обработку и статистический анализ данных, необходимых для решения поставленных экономических задач;	ОПК-2.1 Способен освоить статистические методы формирования данных и применить направления и методы анализа информации в контексте реализации бизнес-проектов ОПК -2.2 Способен осуществлять количественный и качественный анализ информации при построении организационно-экономических моделей путем реализации конкретных экономических задач	Математика, Статистика, Теория вероятностей и математическая статистика, Эконометрика, Производственная практика (Технологическая (проектно-технологическая) практика) Производственная практика (Преддипломная практика) Подготовка к процедуре защиты и защита выпускной квалификационной работы	Пороговый Продвинутый Высокий	5-7 минут
ОПК-3	Способен анализировать и содержательно объяснять природу экономических процессов на микро- и макроуровне;	ОПК-3.1 Способен применять теоретические и методологические знания о законах и механизмах рыночной экономики на микроэкономическом уровне ОПК-3.2 Способен определять сущность экономических процессов и событий,	Макроэкономика, Микроэкономика, Мировая экономика и международные экономические отношения, Производственная практика (Технологическая (проектно-технологическая) практика) Производственная практика	Пороговый Продвинутый Высокий	5-7 минут

		происходящих на макроуровне, в национальной экономике и мировой экономической системе	(Преддипломная практика) Подготовка к процедуре защиты и защита выпускной квалификационной работы		
ОПК-4	Способен предлагать экономически и финансово обоснованные организационно-управленческие решения в профессиональной деятельности;	ОПК-4.1 Способен использовать современные принципы, методы и организационные формы управления для эффективного руководства организациями различных отраслей народного хозяйства и различных форм собственности. ОПК-4.2 Способен организовывать, анализировать и документационно сопровождать финансовую деятельность различных экономических субъектов с учетом неопределенности внешней среды	Теория управления, Методы принятия управленческих решений, Менеджмент, Финансовый менеджмент, Финансовая политика, Государственные и муниципальные финансы, Производственная практика (Технологическая (проектно-технологическая) практика) Производственная практика (Преддипломная практика) Подготовка к процедуре защиты и защита выпускной квалификационной работы	Пороговый Продвинутый Высокий	5-7 минут
ОПК-5	Способен использовать современные информационные технологии и программные средства при решении профессиональных задач.	ОПК-5.1Способен решать задачи профессиональной деятельности с использованием соответствующих информационных технологий и инструментов обработки информации с учетом основных требований информационной безопасности ОПК-5.2 Способен выполнять работы с компьютером как средством управления информацией, способен работать с	Информатика, Производственная практика (Технологическая (проектно-технологическая) практика) Производственная практика (Преддипломная практика) Подготовка к процедуре защиты и защита выпускной квалификационной работы	Пороговый Продвинутый Высокий	3-5 минут

		информацией в глобальных компьютерных сетях			
ОПК-6	Способен понимать принципы работы современных информационных технологий и использовать их для решения задач профессиональной деятельности.	ОПК-6.1 Способен применять знания об основных принципах, методах, способах и средствах получения, хранения и переработки информации для реализации и продвижения финансового продукта ОПК-6.2 Способен использовать современные технологии в процессе финансового обслуживания и решения задач профессиональной деятельности	Информационные технологии в профессиональной деятельности, Производственная практика (Технологическая (проектно-технологическая) практика) Производственная практика (Преддипломная практика) Подготовка к процедуре защиты и защита выпускной квалификационной работы, Основы систем искусственного интеллекта	Пороговый Продвинутый Высокий	3-5 минут
ПК-1	Способен проводить фундаментальный анализ финансов, финансовых рынков, на основании которого давать рекомендации по проведению сделок с различными активами, финансовыми инструментами	ПК-1.1 Способен анализировать финансы, финансовые инструменты, состояние финансовых рынков и их динамику ПК-1.2 Способен на основе финансово-экономических процессов и явлений анализировать и содержательно интерпретировать систему финансовых отношений	Финансовые вычисления, Финансовый контроль, Финансовое консультирование, Анализ финансовых рынков, Финансовая среда и предпринимательские риски, Финансовый анализ Производственная практика (Технологическая (проектно-технологическая) практика) Производственная практика (Преддипломная практика) Подготовка к процедуре защиты и защита выпускной	Пороговый Продвинутый Высокий	5-7 минут

			квалификационной работы		
ПК-2	Способен применять современные методы экономического анализа при решении прикладных задач и осуществлении исследований экономических процессов	ПК-2.1 Способен на основе действующей нормативно-правовой базы рассчитать экономические показатели для анализа данных исследования экономических процессов ПК-2.2 Способен на основе описания экономических процессов и явлений, проанализировать их состояние и спрогнозировать их дальнейшее развитие	Комплексный экономический анализ хозяйственной деятельности, Корпоративные финансы, Стратегический менеджмент, Производственный менеджмент, Производственная практика (Технологическая (проектно-технологическая) практика) Производственная практика (Преддипломная практика) Подготовка к процедуре защиты и защита выпускной квалификационной работы	Пороговый Продвинутый Высокий	5-7 минут
ПК-3	Способен осуществлять мониторинг конъюнктуры рынка банковских услуг, рынка ценных бумаг, иностранной валюты, товарно-сырьевых рынков и консультировать клиента по поводу поставщиков, финансовых продуктов и услуг, обеспечивать осуществление финансовых взаимоотношений с организациями, органами государственной власти и местного самоуправления	ПК-3.1 Способен осуществлять мониторинг процесса ценообразования на банковские, страховые и инвестиционные продукты и услуги ПК-3.2 Способен проводить исследование финансовых рынков, на основании которого консультировать физических и юридических лиц по поводу содержания финансовых продуктов и услуг, по оформлению сделок с поставщиком финансовой услуги (кроме операционной деятельности)	Ценообразование, Рынок ценных бумаг, Деньги, кредит, банки, Страхование, Государственное регулирование экономики, Национальная экономика, Банковское регулирование и надзор, Банковское дело, Производственная практика (Технологическая (проектно-технологическая) практика) Производственная практика (Преддипломная практика) Подготовка к процедуре защиты и защита выпускной	Пороговый Продвинутый Высокий	5-7 минут

			квалификационной работы		
ПК-4	Способен применять нормы, регулирующие бюджетные, налоговые, валютные отношения в области учета и контроля страховой, банковской деятельности	ПК 4.1 Способен оформлять финансовые, бухгалтерские документы по начислению и перечислению налогов и сборов, страховых взносов и составлять налоговую отчетность ПК 4.2 Способен осуществлять расчетно-кассовое обслуживание клиентов, межбанковские расчеты, расчеты по экспортно-импортным операциям и проводить анализ и оценку процедуры исполнения обязанности клиентов по уплате налогов, сборов, страховых взносов	Бухгалтерский финансовый учет, Налоговый учет и отчетность, Учет, анализ, аудит внешне-экономической деятельности предприятия Бюджетная система Российской Федерации Международные стандарты финансовой отчетности, Аудит Налоги и налогообложение Практикум по составлению финансовой отчетности Практикум по методике исчисления уплаты налогов и сборов, Учет и операционная деятельность банка Учет и анализ в коммерческих банках, Производственная практика (Технологическая (проектно-технологическая) практика) Производственная практика (Преддипломная практика) Подготовка к процедуре защиты и защита выпускной квалификационной работы	Пороговый Продвинутый Высокий	5-7 минут
ПК-5	Способен проводить маркетинг рынка кредитных продуктов для	ПК-5.1 Способен определить формы и методы взаимодействия с инвесторами, организациями,	Маркетинг, Инвестиции, Инвестиционный анализ,	Пороговый Продвинутый Высокий	3-5 минут



	юридических лиц и оценить эффективность каналов продвижения, продаж финансовых, инвестиционных, кредитных продуктов корпоративным клиентам	средствами массовой информации с целью установления долгосрочных отношений с клиентами ПК-5.2 Способен проводить маркетинг рынка финансовых, инвестиционных, кредитных продуктов для юридических лиц	Производственная практика (Технологическая (проектно-технологическая) практика) Производственная практика (Преддипломная практика) Подготовка к процедуре защиты и защита выпускной квалификационной работы		
--	--	---	---	--	--

## II. Тестовые задания, позволяющие осуществлять оценку всех компетенций, установленных образовательной программой

Выпускник, освоивший программу бакалавриата, должен обладать следующими универсальными компетенциями (УК)

УК-1. Способен осуществлять поиск, критический анализ и синтез информации, применять системный подход для решения поставленных задач

УК-1.1. Способен определить ресурсы для поиска необходимой информации при решении и анализе поставленных задач

УК-1.2. Способен находить, систематизировать, критически анализировать информацию для решения поставленных задач

Дисциплина, входящая в Обязательную часть

**Б1.О.09 Экономико-математические методы и модели**

1. Выберите один правильный ответ. Транспортная задача

	$a$	60	$b$
40	4	9	2
$c$	10	7	8
30	12	3	5

будет закрытой, если ...

- a)  $a = 26, b = 15, c = 25$
- b)  $a = 0, b = 0, c = 0$
- c)  $a = 40, b = 70, c = 100$
- d)  $a = 40, b = 70, c = 120$

**Правильный ответ: c)**

2. К детерминированным моделям относят:

(выберите два верных варианта ответа)

- a) линейные модели
- b) модели теории игр
- c) графические модели
- d) имитационные модели

**Правильный ответ: a), c)**

3. Дана неотрицательная квадратная матрица  $A$ .

Определите последовательность этапов нахождения матрицы полных затрат

$S = (E - A)^{-1}$  (вычисления обратной матрицы при  $\Delta \neq 0$ ) при использовании I критерия продуктивности.

- a) нахождение алгебраических дополнений элементов транспонированной матрицы и составление союзной матрицы;
- b) нахождение матрицы  $B = (E - A)$  и вычисление её определителя;
- c) нахождение транспонированной матрицы  $B^T$ ;

d) вычисление обратной матрицы по формуле и вывод о продуктивности

**Правильный ответ: b)-c)-a)-d)**

4. Установите соответствие между терминами и определениями

1) коэффициент парной корреляции  $r_{xy}$

2) коэффициент детерминации  $R^2$

3) F – критерий Фишера

Варианты ответов:

a) оценивает статистическую значимость уравнения регрессии в целом;

b) характеризует тесноту линейной связи между признаками и находится в границах:  $[-1; 1]$  ;

c) характеризует долю дисперсии, объясняемую регрессией, в общей дисперсии результативного признака  $y$

**Правильный ответ:**

1) - b

2) - c

3) - a

5. Вставьте недостающее. Ответ следует записать в виде словосочетания с большой буквы, в именительном падеже

\_\_\_\_\_ – система математических соотношений, которая приближённо, в абстрактной форме описывает изучаемый процесс или систему.

**Правильный ответ: Математическая модель**

6. Вставьте недостающее. Ответ следует записать с маленькой буквы

Экономико-математические задачи, цель которых состоит в нахождении наилучшего с точки зрения некоторого критерия или критериев варианта использования имеющихся ресурсов (труда, капитала и пр.), называются \_\_\_\_\_ моделями

**Правильный ответ: оптимизационными (или оптимизационные)** ответ студента может быть представлен в близкой интерпретации, эквивалентной приведенному правильному ответу

7. Вставьте недостающее. Ответ следует записать в виде числа. Оптимальный план предприятия по выпуску нескольких видов продукции из трех видов сырья имеет вид  $X^* = (0; 25; 0; 10; 15; 0; 0)$ . Какие виды продукции в условиях оптимального плана не выпускаются предприятием: \_\_\_\_\_

**Правильный ответ: 1, 3, 6, 7 (или первый, третий, шестой, седьмой)** ответ студента может быть представлен в близкой интерпретации, эквивалентной приведенному правильному ответу

8. Вставьте недостающее. Ответ следует записать в виде словосочетания с большой буквы, в именительном падеже

\_\_\_\_\_ – математическое описание экономического процесса или объекта, произведенное в целях их исследования и управления ими

**Правильный ответ: Экономико-математическая модель**

9. Прочитайте текст, выберите один правильный ответ. Лаговые переменные – это ...
- а) predetermined переменные, влияющие на зависимые переменные, но не зависящие от них
  - б) зависимые переменные, число которых равно числу уравнений в системе
  - в) значения зависимых переменных за предшествующий период времени

**Правильный ответ: в**

10. Прочитайте текст, выберите один правильный ответ. Аддитивная модель временного ряда строится, если ...

- а) значения сезонной компоненты предполагаются постоянными для различных циклов
- б) амплитуда сезонных колебаний возрастает или уменьшается
- в) отсутствует тенденция

**Правильный ответ: а**

11. Закончите фразу. Ответ следует записать в виде словосочетания с маленькой буквы

Уравнение, в котором объясняемая переменная представляется в виде функции от объясняющих переменных (например, модель спроса на некоторый товар в зависимости от его цены и дохода покупателей), называется ...

**Правильный ответ: регрессионной моделью (или регрессивная модель)** ответ студента может быть представлен в близкой интерпретации, эквивалентной приведенному правильному ответу

12. Закончите фразу. Ответ следует записать в виде словосочетания с маленькой буквы

График зависимости автокорреляционной функции временного ряда от величины лага называется ...

**Правильный ответ: коррелограмма**

13. Закончите фразу. Ответ следует записать в виде словосочетания с маленькой буквы

Переменные, являющиеся атрибутивными признаками (например, профессия, пол, образование), которым придали цифровые метки называются ...

**Правильный ответ: фиктивные**

14. Прочитайте текст и запишите правильный ответ. Ответ запишите в виде числа. В аддитивной модели сумма значений сезонной компоненты по всем кварталам должна быть равна ....

**Правильный ответ: 0**

15. Прочитайте текст, выберите один правильный ответ. Если предпосылки метода наименьших квадратов нарушены, то ...

- а) полученное уравнение статистически незначимо
- б) коэффициент регрессии является несущественным
- в) оценки параметров могут не обладать свойствами эффективности, состоятельности и несмещенности

**Правильный ответ: в**

16. Вставьте недостающее. Ответ следует записать с большой буквы, в именительном падеже

\_\_\_\_\_ — математический метод, применяемый для решения различных задач, основанный на минимизации суммы квадратов отклонений некоторых функций от искомых переменных.

**Правильный ответ: Метод наименьших квадратов**

**УК-2 Способен определять круг задач в рамках поставленной цели и выбирать оптимальные способы их решения, исходя из действующих правовых норм, имеющихся ресурсов и ограничений**

**УК-2.1 Способен выбрать оптимальные способы при разработке проекта, определении его конечной цели, исходя из действующих правовых норм, имеющихся материальных и трудовых ресурсов, ограничений**

**УК-2.2 Способен определить круг задач в рамках поставленной цели при разработке и реализации проекта**

**Дисциплина, входящая в Обязательную часть**

**Б1.О.23 Бизнес-планирование**

1. *Прочитайте текст, выберите один правильный ответ.* Какую из перечисленных функций можно отнести к бизнес-планированию:

- а) контроль за исполнением бизнес-процессов
- б) привлечение ресурсов из внешних источников финансирования
- в) регламентирование операционной деятельности предпринимательской структуры
- г) продвижение результатов проекта

**Правильный ответ: б)**

2. *Прочитайте текст, выберите два верных варианта ответа.* Определите факторы, негативно влияющие на реализацию бизнес-плана:

- а) занижение затрат на реализацию проекта для получения ресурсов
- б) высокий спрос на продукцию, реализуемую согласно бизнес-плана
- в) уровень воздействия на менеджмент организации
- г) ошибки в моделировании бизнес-процессов

**Правильный ответ: а), г)**

3. *Укажите верную последовательность основных стадий* процесса бизнес-планирования:

- 1) продвижение бизнес-плана
- 2) разработка бизнес-плана
- 3) реализация бизнес-плана.

**Правильный ответ: 2-1-3**

4. *Укажите правильное соответствие терминов с их характеристикой:*

- 1. Бизнес-идея
- 2. Бизнес-планирование
- 3. Бизнес-план

Варианты ответов:

- а) документ, содержащий основные сведения в отношении описываемого проекта и демонстрирующий целесообразность реализации предпринимательской идеи на основе доступных ресурсов
- б) процесс расчета затрат, окупаемости, анализа рынка, конкурентов и ниш перед стартом собственного проекта

в) идея нового продукта или услуги, технического, организационного или экономического решения

**Правильный ответ: 1)-в; 2)-б; 3)-а**

5. Вставьте недостающее. (Ответ следует записать с маленькой буквы, в именительном падеже)

Изъятие существующих продуктов из производственной программы организации, называется:

**Правильный ответ: элиминация**

6. Установите соответствие между категориями бизнес-планов и периодом планирования:

А) Краткосрочные планы.	1) 7-10 и более лет.
Б) Среднесрочные планы.	2) 3-5 лет.
В) Долгосрочные планы.	3) До 1 года.

**Правильный ответ: А – 3, Б – 2, В – 1.**

7. Установите соответствие между категориями и видами ресурсов в бизнес-планировании:

А) Нематериальные трудовые активы	1) Информация для принятия решений, для контроля за реализацией выполнения решений.
Б) Материальные активы	2) Человеческий капитал: талант, лидеры, квалифицированный персонал.
В) Основные средства.	3) Здания, сооружения, машины, оборудование, средства труда.
Г) Информационные активы.	4) Сырье и материалы, инвентарь, незавершенное производство

**Правильный ответ: А – 2, Б – 4, В – 3, Г – 1.**

8. Определите последовательность бизнес-планирования в управлении проектами:

- А) Определение миссии (философии) проекта;
- Б) Сбор необходимой информации, разработка нормативов;
- В) Составление бизнес плана.
- Г) Установление общей структуры бизнес-плана проекта;
- Д) Формулирование целей и задач проекта;

**Правильный ответ: А, Б, Г, Б, В.**

9. Расставьте в верной последовательности этапы бизнес-планирования проекта:

- А) Определение потребности и путей обеспечения площадями, оборудованием, кадрами и другими ресурсами.
- Б) Анализ состояния конкуренции на рынке сбыта.
- В) Анализ и планирование основных финансовых показателей проекта.
- Г) Оформление бизнес-плана.
- Д) Разработка организационной структуры, правового обеспечения и графика реализации проекта.

**Правильный ответ: Б, А, В, Д, Г.**

**Дисциплина, входящая в Часть, формируемую участниками образовательных отношений**

## **Б1.В.07 Основы проектной деятельности**

1. Прочитайте текст, выберите один правильный ответ. Что относится к признакам проекта?

- а) Соблюдение принципа единоначалия
- б) Установление четкой последовательности действий
- в) Направленность на достижение конкретных целей
- г) Повременная оплата труда

**Правильный ответ: в)**

2. Что определяют стандарты управления проектом? (Прочитайте текст и выберите два верных варианта ответа):

- а) Требования к проект-менеджерам
- б) Методологию управления проектом
- в) Уровень финансирования проекта
- г) Сроки реализации проекта

**Правильный ответ: а), б)**

3. Укажите правильную последовательность жизненного цикла проекта:

- 1) исполнение
- 2) завершение
- 3) инициация
- 4) планирование

**Правильный ответ: 3-4-1-2**

4. Укажите правильное соотношение проектов по особенностям управления с их чертами:

- 1. Терминальные
- 2. Развивающие
- 3. Открытые

Варианты ответов:

- а) на момент инициации не имеют конечной цели
- б) отсутствуют четко заданные и неизменные цели, жизненный цикл не ограничен
- в) имеют ясно обозначенную цель и ограниченный жизненный цикл

**Правильный ответ: 1)-в; 2)-а; 3)-б**

5. Вставьте недостающее. (Ответ следует записать с маленькой буквы, в именительном падеже). Сторона, вступающая в отношения с заказчиком и берущая на себя ответственность за выполнение работ и услуг по контракту – это ...:

**Правильный ответ: контрактор**

6. Прочитайте текст, выберите один правильный ответ Цель проекта – это:

- А) Сформулированная проблема, с которой придется столкнуться в процессе выполнения проекта
- Б) Утверждение, формулирующее общие результаты, которых хотелось бы добиться в процессе выполнения проекта
- В) Комплексная оценка исходных условий и конечного результата по итогам выполнения проекта

**Правильный ответ: Б**

7. Прочитайте текст, выберите один правильный ответ Что включают в себя процессы организации и проведения контроля качества проекта?

- А) Проверку соответствия уже полученных результатов заданным требованиям
- Б) Составление перечня недоработок и отклонений
- В) Промежуточный и итоговый контроль качества с составлением отчетов

**Правильный ответ: В**

4. Установите правильное соответствие между оценочными критериями проекта и их содержанием:

А) назначение проекта	1) соответствие характеристик проекта и его продукции установленным стандартам качества.
Б) качество проекта	2) описание новых продуктов или услуг, которые получит потребитель в результате реализации проекта.
В) ресурсы проекта	3) перечень возможных неопределенных событий в проекте, вероятности их свершения и ущерб от их воздействия на проект.
Г) риски проекта	4) оборудование, материалы, персонал, программное обеспечение, информационные системы, производственные площади и другое

**Правильный ответ: А – 2, Б – 1, В – 4, Г – 3.**

8. Прочитайте текст, выберите один правильный ответ Участники проекта – это:

- А) Потребители, для которых предназначался реализуемый проект
- Б) Заказчики, инвесторы, менеджер проекта и его команда
- В) Физические и юридические лица, непосредственно задействованные в проекте или чьи интересы могут быть затронуты в ходе выполнения проекта

**Правильный ответ: В**

9. Установите правильную последовательность. Перечислите пошаговый процесс создания структуры разбиения работ проекта:

- А) Определение основных производственных результатов проекта.
- Б) Декомпозиция основных результатов до уровня, необходимого и достаточного контроля за проектом.
- В) Совершенствование дерева.
- Г) Идентификация конечной продукции.

**Правильный ответ: Г, А, Б, В.**

10. Прочитайте текст, выберите один правильный ответ Для чего предназначен метод критического пути?

- А) Для определения сроков выполнения некоторых процессов проекта
- Б) Для определения возможных рисков
- В) Для оптимизации в сторону сокращения сроков реализации проекта

**Правильный ответ: В**

11. Установите правильное соответствие между классами проектов по составу и их содержанием:

А) монопроект	1) целевые программы развития регионов,
---------------	---



	отраслей и других образований.
Б) мультипроект	2) комплексный проект или программа, состоящая из ряда отдельных проектов.
В) мегапроект	3) отдельный проект различного типа, вида и масштаба

**Правильный ответ: А – 3, Б – 2, В – 1.**

**УК-3. Способен осуществлять социальное взаимодействие и реализовывать свою роль в команде**

**УК-3.1. Способен устанавливать межличностные и профессиональные контакты, развивать профессиональное общение**

**УК-3.2. Способен предупредить конфликты в процессе социального взаимодействия**

**Дисциплина, входящая в Часть, формируемую участниками образовательных отношений**

**Б1.В.01 Социология**

1. *Вставьте недостающее. (Ответ следует записать с большой буквы, в именительном падеже)*

...– это устойчивое и саморазвивающееся объединение людей, связанных между собой общим интересом, взаимодействующих друг с другом на основе норм и ценностей

**Правильный ответ: Общество**

2. *Укажите правильное соответствие методов исследования и их описание:*

А) Количественный метод анализа документов, метод исследования, дающий возможность получить сведения о прошедших событиях, определить степень общественной значимости какого-либо социального явления, с помощью изучения вторичных данных

Б) Процесс непосредственного изучения поведения людей (коллектива), описательный психологический исследовательский метод, заключающийся в целенаправленном и организованном восприятии и регистрации поведения изучаемого объекта (организации);

В) Метод систематического сбора данных о поведении и установках людей (коллектива) с помощью специально сформулированных вопросов, которые адресованы по научной методике группе респондентов;

Варианты ответов:

1. контент-анализ

2. опрос

3. наблюдение

**Правильный ответ: 1-а); 2-в); 3-б)**

3. *Укажите правильную последовательность этапов проведения социологического исследования межличностных и профессиональных контактов:*

а) обработка и анализ данных, формирование выводов, составление отчета;

б) проведение эмпирического исследования;

в) разработка программы и приемов исследования.

**Правильный ответ: 1-в); 2-б); 3-а)**

4. *Прочитайте текст и выберите один правильный ответ.*

Количество людей в малых группах колеблется:

- а) от 10 до 30 человек
- б) от 2 до 10 человек
- в) более 10 человек
- г) от 15 до 20 человек

**Правильный ответ: б)**

5. *Прочитайте текст и выберите два правильных ответа.*

Профессиональная стратификация, проявляется в двух основных формах:

- а) в иерархии основных профессиональных групп (межпрофессиональная стратификация)
- б) в стратификации внутри каждого профессионального класса (внутрипрофессиональная стратификация);
- в) малых и больших социальных группах, реальных и номинальных социальных группах, референтных группах, квазигруппах;
- г) основных стратификационных уровней: высший, средний и низший

**Правильные ответы: а) и б)**

6. *Прочитайте текст, выберите один правильный ответ.*

Что такое социальный статус?

- а) Первичные элементы социальной структуры
- б) Роль и функции социальных институтов
- в) Виды и методология социологических исследований
- г) Взаимосвязь понятий «личность» и «общество»

**Правильный ответ: г)**

7. *Вставьте недостающее. (Ответ следует записать с маленькой буквы, в именительном падеже)*

Процесс, при котором индивиды или группы взаимодействуют друг с другом называется \_\_\_\_\_

**Правильный ответ: социальное взаимодействие**

8. *Вставьте недостающее. (Ответ следует записать с маленькой буквы, в именительном падеже)*

Система социальных ролей и норм, регулирующих взаимодействие в обществе, обозначается термином \_\_\_\_\_

**Правильный ответ: социальный контроль**

9. *Вставьте недостающее. (Ответ следует записать с маленькой буквы, в именительном падеже)*

Процесс, в результате которого индивиды усваивают культурные нормы и ценности общества, называется \_\_\_\_\_

**Правильный ответ: социализация**

10. *Прочитайте текст и выберите два верных варианта ответа.*

Что не относится к социальной мобильности?

- а) Изменение положения индивида или группы в рамках социальной структуры общества
- б) Типы и критерии социальной стратификации
- в) Основные принципы социального прогнозирования в здравоохранении

**Правильный ответ: б), в)**

11. Прочитайте текст и запишите правильный ответ. Ответ следует записать с большой буквы фамилию ученого –социолога. Понятие «социальное действие» ввел в социологию:

**Правильный ответ: Вебер**

12. Прочитайте текст и запишите правильный ответ. Ответ следует записать с маленькой буквы.

Социальная \_\_\_\_\_ – перемещение человека или социальной группы в системе социальной стратификации.

**Правильный ответ: мобильность**

13. Прочитайте текст, выберите два правильных ответа. К видам девиации относят:

- А) преступления;
- Б) аномию;
- В) социальную аномалию;
- Г) отклонения, не противоречащие нормам права.

**Правильный ответ: А Г**

14. Прочитайте текст и запишите правильный ответ. Ответ следует записать с маленькой буквы.

Социальный \_\_\_\_\_ – совокупность функций, прав и обязанностей человека, соответствующих его социальной позиции.

**Правильный ответ: статус**

15. Прочитайте текст, выберите правильные ответы. Внутреннюю сторону поведения определяют:

- А) потребности;
- Б) интересы;
- В) навыки;
- Г) привычки.

**Правильный ответ: А Б**

16. Прочитайте текст и запишите правильный ответ. Ответ следует записать с маленькой буквы.

Малая группа – это социальная группа, включающая от 2–3 до 20–25 человек, предполагающая непосредственное межличностное взаимодействие членов в возможность эффективного группового \_\_\_\_\_

**Правильный ответ: контроля (или контроль)** ответ студента может быть представлен в близкой интерпретации, эквивалентной приведенному правильному ответу

**УК-4 Способен осуществлять деловую коммуникацию в устной и письменной формах на государственном языке Российской Федерации и иностранном(ых) языке(ах)**

**УК-4.1. Способен владеть системой норм русского литературного языка и нормами иностранного (-ых) языка (-ов), а также способен логически и грамматически верно строить устную и письменную речь /**

**УК-4.2. Способен грамотно использовать информационно - коммуникационные технологии, коммуникативно- приемлемый стиль общения, вербальные и невербальные средства взаимодействия с партнёрами**

**Дисциплина, входящая в Обязательную часть  
Б1.О.03 Иностранный язык (Английский)**

1. Выберите один правильный ответ

Our delegation \_\_\_\_\_ from Russia.

а) am,

б) is,

**в) are**

**Правильный ответ: в)**

2. Укажите правильное соответствие глаголов в предложении

1) I \_\_\_\_\_ health insurance.

2) He \_\_\_\_\_ health insurance.

3) We \_\_\_\_\_ health insurance last year.

Варианты ответов:

а) have

б) didn't have

в) has

**Правильный ответ: 1-а, 2-в, 3-б.**

3. (Выберите два правильных ответа).

Do you \_\_\_\_\_ English?

а) spoke,

**б) speak,**

**в) learn,**

г) will spoken.

**Правильный ответ: б, в.**

4. Укажите правильное соответствие глаголов с существительными

1) to listen

2) to play

3) to write

Варианты ответов:

а) football

б) music

в) an article

**Правильный ответ: 1-б, 2-а, 3-в.**

5. Вставьте в предложение пропущенное слово (ответ следует записать с маленькой буквой).

I \_\_\_\_\_ my homework.

**Ответ: do.**

**Дисциплина, входящая в Обязательную часть  
Б1.О.03 Иностранный язык (Немецкий)**

1. Составьте предложение, обращая внимание на порядок слов.

Von Beruf, Chefsekretärin, sie, ist.

Ответ: Sie ist Chefsekretärin von Beruf.

2. *Продолжите предложение, выберите один правильный ответ*  
Er kommt aus der BRD, darum spricht er sehr gut ...

- a) Englisch.
- b) Russisch.
- c) Deutsch.

**Правильный ответ: c)**

3. *Поставьте существительное в нужный падеж.*

Die Hilfe (der Vater) ist für uns wichtig.

**Правильный ответ: des Vaters**

4. *Составьте предложение.*

Historische Romane, gern, liest, dein Bruder?

**Правильный ответ: Liest dein Bruder historische Romane gern?**

5. *Определите соответствия в действиях данных людей.*

- 1) die Tochter.
- 2) die Mutter.
- 3) die Oma.
- a) Sie lernt in der Fachschule.
- b) Sie ist Rentnerin und führt den Haushalt.
- c) Sie arbeitet als Lehrerin in der Schule.

**Правильный ответ: 1а, 2с, 3 в**

6. *Вставьте соответствующее притяжательное местоимение. Выберите один правильный ответ.*

Wir arbeiten bei der Firma Schmidt-Möbel. ... Firma ist in Lübeck.

- a) unsere.
- b) seine.
- c) unser.

**Правильный ответ: а)**

7. *Какие предложения построены с обратным порядком слов? Выберите два правильных ответа.*

- a) Er steht im ersten Studienjahr.
- b) Die Freizeit verbringen wir zusammen.
- c) Am College studiert er gern.
- d) Der Bruder ist Buchhalter von Beruf.

**Правильный ответ: b), c)**

8. *Поставьте соответствующее личное местоимение.*

... werdet Buchhalter.

- a) ich
- b) wir
- c) sie
- d) ihr

**Правильный ответ: d)**

9. *Какие предложения построены с прямым порядком слов? Выберите два правильных ответа.*

- a) Der Freund studiert am College.
- b) Auf dieser Straße wohne ich schon lange.
- c) Ich habe viele Verwandten.
- d) Den Haushalt führt die Großmutter.

**Правильный ответ: а), с)**

**Дисциплина, входящая в Часть, формируемую участниками образовательных отношений**  
**Б1.В.04 Русский язык и культура речи**

1. Прочитайте текст и выберите один правильный ответ из представленных вариантов ответов:

Нормы, связанные с образованием форм различных частей речи — это...

- а) морфологические
- б) синтаксические
- в) лексические

**Ответ: а)**

2. Прочитайте текст и выберите два правильных ответа, определите предложения с грамматическими ошибками:

- а) Приедешь с Москвы – зайдешь.
- б) Народ толпился у магазина с самого утра.
- в) Это показалось мне наиболее интереснее.

**Ответ: а, в**

3. Закончите фразу. Ответ следует записать с маленькой буквы.

Совокупность правил, регламентирующих употребление слов, произношение, правописание, образование слов и их грамматических форм, сочетание слов и построение предложений, называется \_\_\_\_\_:

**Ответ: литературной нормой (или литературная норма) ответ студента может быть представлен в близкой интерпретации, эквивалентной приведенному правильному ответу**

4. Укажите правильное соответствие слов и их составляющих частей слова:

- а) наречие с корнем и суффиксом, не имеет окончания
- б) основы и окончания
- в) существительное с двумя корнями и соединительной гласной
- г) существительное с нулевым окончанием

Варианты ответов:

- 1) гроза;
- 2) быстро;
- 3) ледакол;
- 4) лес;

**Правильный ответ: а) – 2, б) – 1, в)-3, г)-4**

5. Укажите правильное соответствие терминов с их верными определениями:

1. Суффикс	А) значимая часть слова, которая стоит перед корнем и служит для образования новых слов.
------------	--

2. Окончание	Б) главная значимая часть слова, в которой заключено общее лексическое значение всех однокоренных слов;
3. Корень	В) значимая часть слова, которая находится после корня и служит обычно для образования новых слов.
4. Приставка	Г) значимая изменяемая часть слова, которая образует формы слова и связывает слова в словосочетании и предложении.

**Правильный ответ: 1-в, 2-г, 3-б, 4- а**

## **Дисциплина, входящая в перечень Элективных дисциплин (модули)**

### **Б1. В.ДЭ.11**

#### **Б1. В.ДЭ.11.01 Бизнес-коммуникации и деловые переговоры**

1. *Выберите один правильный ответ, Какой из нижеперечисленных элементов не является частью невербальной коммуникации?*

- а) жесты
- б) мимика
- в) слова
- г) письменные сообщения

**Правильный ответ: г)**

2. *Укажите правильную последовательность этапов ведения деловых переговоров:*

- 1) принятие решения
- 2) обсуждение и торг
- 3) подготовка и планирование

**Правильный ответ: 3-2-1**

3. *Укажите правильное сопоставление видов коммуникации:*

- 1. коммуникации по форме общения
- 2. коммуникации по каналам общения
- 3. коммуникации по субъекту и средствам коммуникации

Варианты ответов:

- а) формальные и неформальные
- б) межличностные и коммуникации с помощью информационных технологий
- в) вербальные и невербальные

**Правильный ответ: 1)-в; 2)-а; 3)-б**

4. *Прочитайте текст, запишите ответ в виде числа*

На каждую минуту публичного выступления приходится ... минут подготовки

**Правильный ответ: 20**

## **Дисциплина, входящая в перечень Элективных дисциплин (модули)**

### **Б1. В.ДЭ.11**

#### **Б1. В.ДЭ.11.02 Коммуникационный менеджмент**

1. *Прочитайте текст и выберите один правильный ответ. Какой метод управленческого анализа помогает оценить внутренние и внешние факторы, влияющие на организацию?*

- а) метод анкетирования
- б) метод сравнительного анализа

- в) SWOT-анализ
- г) Метод весовых коэффициентов

**Правильный ответ: в)**

2. Прочитайте текст и выберите один правильный ответ. В соответствии с данным принципом, разрабатывая систему управления, ее организационный, технический комплекс, системное обеспечение, рабочие программы и планы, необходимо стремиться к тому, чтобы предлагаемые решения подходили, возможно, более широкому спектру задач организации:

- а) принцип системного подхода;
- б) принцип комплексности задач и рабочих программ;
- в) принцип унификации;
- г) принцип открытости.

**Правильный ответ: в)**

3. Укажите правильную последовательность. Расположите этапы принятия решения в правильном порядке:

- 1) организация работ по реализации решения – обратная связь
- 2) возникновение проблем, по которым надо принять решение
- 3) выбор критериев, по которым будет принято решение

**Правильный ответ: 2-3-1**

4. Установите правильную последовательность функций управления:

- а) мотивация;
- б) планирование;
- в) контроль;
- г) организация.

**Правильный ответ: б), г), а), в)**

## **Факультативная дисциплина**

### **ФТД.01 Деловой иностранный язык (Английский)**

1. Determine the correct sequence of stages in the development of the network model:

- A) Evaluation of the parameters of the work.
- B) Determining the relationships between the works.
- C) Definition of the scope of work of the project.

**Правильный ответ: C, A, B.**

2. Determine the correct sequence of steps for creating a network model of the project:

- A) Definition of the main works and their dependencies.
- B) Building a network diagram.
- C) Determining the critical path.
- D) Evaluation of the time of completion of each work.
- E) Risk analysis and management.
- F) Resource and budget planning.

**Правильный ответ: A, B, D, C, E, F.**

3. Match the halves of the sentences:

A) There are currently over 500,000	1) and Practice for Teachers.
B) The GTC publish the Code of Conduct	2) of the regulatory process of the GTC.



C) This code forms the basis	3) teachers on the GTC register.
------------------------------	----------------------------------

**Правильный ответ:** А – 3, В – 1, С – 2.

4. Match the halves of the sentences:

A) In how many terms in the academic year	1) are there in Ireland?
B) How many holidays do the	2) divided in Russia?
C) How many terms	3) pupils have in Russia?

**Правильный ответ:** А – 2, В – 3, С – 1.

5. Match the halves of the sentences:

A) Local Education Authorities and higher education institutions	1) Qualified Teacher Status (QTC).
B) After completing ITT the students acquire	2) the main subjects.
C) Theory of Education is one of	3) design the training program.

**Правильный ответ:** А – 3, В – 1, С – 2.

**УК-5. Способен воспринимать межкультурное разнообразие общества в социально-историческом, этическом и философском контекстах**

**УК-5.1. Способен использовать основы философских знаний для формирования мировоззренческой позиции**

**УК-5.2. Способен анализировать основные этапы и закономерности исторического развития общества, проявляет уважительное отношение к историческому наследию для формирования гражданской позиции и социокультурным традициям различных социальных групп**

**Дисциплина, входящая в Обязательную часть**

**Б1.О.01 История (История России, Всеобщая история) / История России**

1. В 1380 г. состоялась (выберите один правильный ответ):

- а) Куликовская битва
- б) Невская битва
- в) Ледовое побоище
- г) битва на реке Воже

**Правильный ответ: а)**

2. Прочитайте текст и установите правильное соответствие даты и произошедшего события, указанных в таблице:

А) Куликовская битва	1) 1480 г.
Б) Дата первого упоминания о Москве в летописях	2) 1497 г.
В) Стояние на реке Угре	3) 1380 г.
Г) Принятие общерусского Судебника	4) 1147 г.

**Правильный ответ: 1-в, 2-г, 3-а, 4-б**

3. Расставьте в хронологическом порядке (от наиболее раннего к наиболее позднему) следующие события новейшей истории России:

- а) Отставка Б.Н. Ельцина
- б) Начало либеральных экономических реформ
- в) Возобновление выборов глав российских регионов
- г) Экономический кризис с последующим объявлением дефолта

**Правильный ответ: б) г) а) в)**

4. Запишите фразу, указав верное понятие определению (*Ответ следует записать с большой буквы, в именительном падеже*).

\_\_\_\_\_ — смена правящих режимов, осуществляемая с преимущественным использованием методов ненасильственной политической борьбы (обычно массовых уличных акций протеста). К ним обычно смену власти в 2003 г. в Грузии, в 2004 на Украине, в 2005 г. в Киргизии и пр.

**Правильный ответ: Цветная революция**

5. Аграрная политика Хрущева в конце 1950-х-начала 1960-х гг. заключалась в (*выберите два правильных ответа*):

- а) аграрной либерализации
- б) увеличении посевов кукурузы
- в) преобразовании колхозов в совхозы
- г) поддержке подсобных хозяйств

**Правильный ответ: б) в)**

6. Прочитайте текст и укажите два правильных ответа. Назовите две основные причины гражданской войны:

- А) разгон Учредительного собрания и раскол в обществе после Октябрьской революции
- Б) социальные противоречия, вызванные декретами советской власти
- В) иностранное вмешательство
- Г) религиозные конфликты

**Правильный ответ: А) Б)**

7. Установите правильное соответствие между датами и событиями революции 1917 года в России:

- 1) Выход Приказа № 1
  - 2) Подписание Николаем II Манифеста об отречении от престола
  - 3) Опубликование ноты Милюкова
  - 4) Государственное совещание
  - 5) Провозглашение России республикой
- А) 3-4 июля 1917 г.
  - Б) август 1917 г.
  - В) 2 марта 1917 г.
  - Г) 1 марта 1917 г.
  - Д) 18 апреля 1917 г.
  - Е) 1 сентября 1917 г.

**Правильный ответ: 1-Г, 2-В, 3-Д, 4-Б, 5-Е**

8. Прочитайте текст и запишите правильный ответ. Ответ следует записать с маленькой буквы. Какие единые денежные знаки были введены в России благодаря денежной реформе Елены Глинской в XVI веке?

**Правильный ответ: копейка**

9. *Установите правильную последовательность.* Обозначьте цифрами последовательность событий:

События внутренней политики в эпоху Ивана Грозного

- 1) введение опричнины
- 2) венчание на царство
- 3) принятие нового «Судебника»
- 4) «Стоглавый Собор» Русской православной церкви

**Правильный ответ: 2,3,4,1**

10. *Установите правильную последовательность.* Обозначьте цифрами последовательность событий:

Закрепощение крестьян осуществлялось ограничением их свободы передвижения:

1. введение заповедных лет
2. установление правила «Юрьего дня»
3. введение «урочных лет»

**Правильный ответ: 2,1,3**

11. *Установите правильную последовательность.* Восстановите хронологию событий:

1. Принятие Соборного Уложения Алексея Михайловича
2. Восстание Степана Разина
3. Медный бунт
4. Соляной бунт
5. Переяславская Рада

**Правильный ответ: 4,1,5,3,2**

12. *Установите правильную последовательность.* Восстановите хронологию событий:

1. Лжедмитрий II
2. Правление Семибоярщины
3. Избрание на царство Земским Собором Михаила Романова
4. Освобождение Москвы Вторым ополчением

**Правильный ответ: 1,2,4,3**

## **Дисциплина, входящая в Обязательную часть**

### **Б1.О.02 Философия**

1. Мировоззрение – система взглядов, убеждений, идеалов и ценностей, целостное представление о мире и отношение к нему. Мировоззрение включает в себя два относительно самостоятельных уровня (*прочитайте текст и выберите два правильных ответа*):

- а) мировосприятие (мироощущение);
- б) миропонимание;
- в) мироубеждение;
- г) мироценности;

**Правильный ответ: а) б)**

2. Вставьте недостающее. (*Ответ следует записать с большой буквы*).

\_\_\_\_\_ мировоззрение – логически упорядоченная система знаний, ориентированная на рациональное объяснение мира.

**Правильный ответ: Философское**

3. *Прочитайте текст и выберите один правильный ответ.*

История – это философия на примерах, главная её задача – назидать и поучать на конкретных примерах. Так считал:

- а) К. Маркс
- б) Фукидид
- в) Н. Карамзин
- г) В. Татищев

**Правильный ответ: г)**

4. В историческом плане принято выделять пять основных типов философии, *определите их последовательность (Расставьте в хронологическом порядке):*

- а) философия Нового времени (XVII–XIX вв.)
- б) современная философия (XX в.)
- в) эпохи Возрождения (XV–XVI вв.)
- г) философия Древнего мира (до II–V вв. н. э.)
- д) философия Средневековья (II–XIV вв.)

**Правильный ответ: г) д) в) а) б)**

5. *Прочитайте текст и установите правильное соответствие представителей учения и их учения, указанные в таблице:*

а) Философия эпохи возрождения	1) Огюст Конт, К. Ясперс, А. Камю, М. Хайдеггер, К. Поппер и др.
б) Средневековая философия	2) Иммануил Кант, В.Ф. Гегель, Людвиг Фейербах и др.
в) Современная западная философия	3) Петрарка, Боккаччо, Эразм Роттердамский, Леонардо да Винчи, Микеланджело, Галилей, Джордано Бруно, Макиавелли, Т. Кампанелла, Т. Мор, Н. Кузанский и др.
г) Немецкая классическая философия	4) Фома Аквинский, Августин Аврелий и др.

**Правильный ответ: 1-в, 2-г, 3-а, 4-б**

6. Вставьте недостающее (*Ответ следует записать с маленькой буквы в именительном падеже*).

Философская концепция о борьбе противоположностей это \_\_\_\_\_

**Правильный ответ: диалектика**

7. *Установите правильное соответствие. Соотнесите направление философии с их содержанием.*

- а) материализм
- б) идеализм
- в) рационализм
- г) позитивизм

Варианты ответов:

- 1. направление в философии, которое считает сознание первичным
- 2. направление в философии, которое считает разум первичным источником знания
- 3. направление в философии, которое считает материю первичной реальностью
- 4. направление в философии, которое отвергает метафизику и занимается только наукой

**Правильный ответ: а-3, б-1, в-2, г-4**

8. Вставьте недостающее (*Ответ следует записать с маленькой буквы в именительном падеже*).

Принцип, который утверждает, что истина — это то, что полезно, называется \_\_\_\_

**Правильный ответ: прагматизм**

9. Прочитайте текст и выберите один правильный ответ.

Метафизика - это

- а) изучение природы
- б) изучение сознания
- в) изучение бытия
- г) изучение морали

**Правильный ответ: в)**

10. Вставьте недостающее (Ответ следует записать с большой буквы в именительном падеже).

Кому принадлежит концепция «культуры как вторичной природы»?

**Правильный ответ: Демокрит**

**УК-6 Способен управлять своим временем, выстраивать и реализовывать траекторию саморазвития на основе принципов образования в течение всей жизни**

**УК-6.1 Способен оценить собственные ресурсы для достижения поставленной задачи, управляя своим временем**

**УК-6.2 Способен к саморазвитию и самообразованию для приобретения новых знаний и навыков для достижения личной эффективности**

**Дисциплина, входящая в Часть, формируемую участниками образовательных отношений**

**Б1.В.11 Тайм-менеджмент**

1. Прочитайте текст, выберите один правильный ответ. Проактивный подход к жизни – это:

- а) полная зависимость от внешних обстоятельств и людей
- б) активизация всех жизненных ресурсов в том числе с помощью специальных препаратов
- в) выстраивание жизни по своему желанию, активное влияние на события и обстоятельства
- г) выбор пути наименьшего сопротивления

**Правильный ответ: в)**

2. Выберите два верных варианта ответа. Прочитайте примеры речевых формулировок, определите, какие из них соответствуют человеку с реактивным отношением к жизни):

- а) Всегда есть выход, надо только смотреть вокруг и видеть новые возможности
- б) Можно выбрать новый подход к достижению желаемого результата
- в) Я не могу ничего сделать в этой ситуации
- г) Трудно что-либо предпринять, когда компьютер старый, нет нужной программы, отключен Интернет

**Правильный ответ: б), г)**

3. Укажите правильную последовательность характеристик постановки цели по методологии SMART:

- 1) ограниченность по времени
- 2) достижимость
- 3) конкретность
- 4) измеримость

5) реалистичность

**Правильный ответ: 2-4-3-5-1**

4. *Укажите правильное соответствие названий инструментов тайм-менеджмента и их характеристики:*

1. матрица Эйзенхауэра
2. принцип Парето
3. техника «Помидора»

Варианты ответов:

- а) Интервальная работа с перерывами (25 минут работы, 5 минут отдыха)
- б) Инструмент для приоритизации задач по важности и срочности
- в) 80% результатов достигаются за 20% усилий

**Правильный ответ: 1)-б; 2)-в; 3)-а**

5. Завершите фразу. *Ответ следует записать с маленькой буквы.*

Технология организации времени и повышения эффективности его использования – это .....

**Правильный ответ: тайм-менеджмент (или тайм менеджмент)** *ответ студента может быть представлен в близкой интерпретации, эквивалентной приведенному правильному ответу*

6. *Укажите правильное соответствие названий методов тайм-менеджмента и их характеристики:*

1. «SWOT-анализ»
2. Техника «биоритмов»
3. «Матрица времени»

Варианты ответов:

- а) Определение наиболее продуктивных часов в течение дня
- б) Классификация задач по важности и срочности
- в) Анализ сильных и слабых сторон, возможностей и угроз

**Правильный ответ: 1)-в; 2)-а; 3)-б**

7. *Прочитайте текст, выберите два правильных ответа.* Какие из перечисленных факторов могут влиять на эффективность планирования?

- а) Недостаток сна
- б) Хорошее настроение
- в) Отсутствие целей
- г) Продуктивный сон

**Правильный ответ: а), в)**

8. Завершите фразу. *Ответ следует записать с маленькой буквы.*

Стойкое желание откладывать дела на потом –это.... :

**Правильный ответ: прокрастинация**

9. *Прочитайте текст, выберите один правильный ответ.* Целенаправленное и последовательное использование испытанных практических методов работы в повседневной деятельности, для того чтобы оптимально и со смыслом использовать свое время:

- а) организация рабочего места
- б) информационное обеспечение системы управления
- в) самоменеджмент

**Правильный ответ: в**

10. Прочитайте текст, запишите правильный ответ. Ответ следует записать с маленькой буквы. Управление ..... — это умение наводить порядок в собственных делах.

**Правильный ответ: временем**

11. Прочитайте текст, выберите один правильный ответ. Правило планирования времени:

- а) планом должно быть охвачено не более 60% вашего времени
- б) планом должно быть охвачено 40% вашего времени
- в) планом должно быть охвачено 85% вашего времени

**Правильный ответ: а**

12. Прочитайте текст, выберите один правильный ответ. К методам планирования времени руководителя относятся:

- а) метод «Альпы»
- б) принцип Эйзенхауэра
- в) XYZ-анализ

**Правильный ответ: б**

13. Возможность человека выполнять целесообразную деятельность на заданном уровне эффективности в течение определенного времени — это:

- а) работоспособность
- б) интеллект
- в) квалификация

**Правильный ответ: а**

14. Прочитайте текст, запишите правильный ответ. Ответ следует записать с маленькой буквы. Элементы внутренней (диспозиционной) структуры личности, сформированные и закреплённые жизненным опытом индивида в ходе процессов социализации и социальной адаптации — это .....

**Правильный ответ: жизненные цели (или жизненная цель)** ответ студента может быть представлен в близкой интерпретации, эквивалентной приведенному правильному ответу

15. Прочитайте текст, запишите правильный ответ. Ответ следует записать с маленькой буквы. Комплекс мероприятий по оснащению рабочего места средствами и предметами труда и их функциональному размещению — это ..... рабочего места

**Правильный ответ: организация**

16. Прочитайте текст, запишите правильный ответ. Ответ следует записать с большой буквы.

..... представляет собой набор навыков и умений, позволяющих планировать и управлять временем работы – как собственным, так и персонала предприятия.

**Правильный ответ: Тайм-менеджмент (или Тайм менеджмент)** ответ студента может быть представлен в близкой интерпретации, эквивалентной приведенному правильному ответу

**УК-7** Способен поддерживать должный уровень физической подготовленности для обеспечения полноценной социальной и профессиональной деятельности

**УК-7.1.** Способен определить методы и средства физической культуры и спорта для восстановления работоспособности в условиях повышенного нервного напряжения, для коррекции собственного здоровья

**УК-7.2.** Способен использовать нормы здорового образа жизни, здоровье сберегающие технологии для поддержания уровня физической формы и профилактики профессиональных заболеваний, психофизического и нервно-эмоционального утомления на рабочем месте

## Дисциплина, входящая в Обязательную часть

### **Б1.О.25** Физическая культура и спорт

1. Прочитайте текст и выберите один правильный ответ:

Кто не допускается к занятиям физической культурой?

- а) студенты, по состоянию здоровья зачисленные в специальную группу;
- б) студенты, не прошедшие медицинское обследование;
- в) студенты, не имеющие высокую спортивную квалификацию;
- г) студенты 1 курса.

**Ответ: б.**

2. Прочитайте текст и выберите три правильных ответа:

Какие факторы влияют на здоровье и продолжительность жизни человека?

- а) генетика;
- б) образ жизни;
- в) здравоохранение;
- г) образование

**Ответ: а, б, в.**

3. Завершите фразу. Ответ следует записать с маленькой буквы, в единственном числе, в именительном падеже:

Вид физического воспитания, который заключается в развитии и совершенствовании двигательных навыков и физических качеств, необходимых в конкретной профессиональной или спортивной деятельности называется \_\_\_\_\_.

**Ответ: физическая подготовка**

4. Укажите правильное соответствие термина с его верным определением:

- 1) Физическая подготовка
- 2) Физическое развитие
- 3) Физические упражнения
- 4) Двигательная реабилитация

Варианты ответов:

- а) процесс выполнения движений или действий, используемых для развития физических качеств, внутренних органов и систем двигательных навыков.
- б) целенаправленный процесс восстановления или компенсации частично или временно утраченных двигательных способностей вследствие заболеваний, травм и др. причин.
- в) вид физического воспитания: развитие и совершенствование двигательных навыков и физических качеств, необходимых в конкретной профессиональной или спортивной деятельности.



г) процесс изменения форм и функций организма под воздействием естественных условий либо целенаправленного использования специальных физических упражнений.

**Ответ: 1 – в, 2 – г, 3 – а, 4 – б.**

5. Завершите фразу. *Ответ следует записать с маленькой буквы.*

Положение занимающегося на снаряде, когда его плечи находятся выше точки опоры называется \_\_\_\_\_

**Ответ: упор**

6. *Прочитайте текст и выберите один правильный ответ:*

Протяженность марафонской дистанции на Олимпийских играх составляет

а) 42 км 195 м;

б) 32 км 195 м;

в) 50 км 195 м;

г) 45 км 195 м.

**Ответ: а)**

7. Завершите фразу. *Ответ следует записать с маленькой буквы, в единственном числе, в именительном падеже:*

Временное снижение работоспособности принято называть \_\_\_\_\_

**Ответ: утомляемость**

8. *Прочитайте текст и выберите один правильный ответ:*

Главной причиной нарушения осанки является:

а) малоподвижный образ жизни;

б) слабость мышц спины;

в) привычка носить сумку на одном плече;

г) долгое пребывание в положении сидя за партой.

**Ответ: б)**

## **Дисциплина, входящая в перечень Элективных дисциплин (модули)**

### **Б1. В.ДЭ.12**

#### **Б1. В.ДЭ.12.01 Основы здорового образа жизни**

1. Прочитайте текст и установите соответствие:

Здоровый образ ..... – это образ жизни, ..... человека, обеспечивающее ему физическое, душевное и социальное ..... в реальной окружающей среде (природной, техногенной и социальной) и активное .....

#### **Варианты ответов**

1. жизни

2. поведения

3. благополучие

4. долголетие

**Правильный ответ** - Здоровый образ **1...** – это образ жизни, **2...** человека, обеспечивающее ему физическое, душевное и социальное **3...** в реальной окружающей среде (природной, техногенной и социальной) и активное **4...**

2. *Прочитайте текст и выберите один правильный ответ:*

Кто не допускается к занятиям физической культурой?

- а) студенты, по состоянию здоровья зачисленные в специальную группу;
- б) студенты, не прошедшие медицинское обследование;
- в) студенты, не имеющие высокую спортивную квалификацию;
- г) студенты 1 курса.

**Правильный ответ: б**

3. Прочитайте текст и выберите три правильных ответа:

Какие факторы влияют на здоровье и продолжительность жизни человека?

- а) генетика;
- б) образ жизни;
- в) здравоохранение;
- г) образование

**Правильный ответ: а, б, в**

4. Укажите правильное соответствие термина с его верным определением:

- 1) Физическая подготовка
- 2) Физическое развитие
- 3) Физические упражнения
- 4) Двигательная реабилитация

Варианты ответов:

- а) процесс выполнения движений или действий, используемые для развития физических качеств, внутренних органов и систем двигательных навыков.
- б) целенаправленный процесс восстановления или компенсации частично или временно утраченных двигательных способностей вследствие заболеваний, травм и др. причин.
- в) вид физического воспитания: развитие и совершенствование двигательных навыков и физических качеств, необходимых в конкретной профессиональной или спортивной деятельности.
- г) процесс изменения форм и функций организма под воздействием естественных условий либо целенаправленного использования специальных физических упражнений.

**Правильный ответ: 1 – в, 2 – г, 3 – а, 4 – б.**

5. Завершите фразу. Ответ следует записать с маленькой буквы, в единственном числе, в именительном падеже:

Временное снижение работоспособности принято называть \_\_\_\_\_

**Ответ: утомляемость**

6. Прочитайте текст и выберите один правильный ответ:

Главной причиной нарушения осанки является:

- а) малоподвижный образ жизни;
- б) слабость мышц спины;
- в) привычка носить сумку на одном плече;
- г) долгое пребывание в положении сидя за партой.

**Ответ: б)**

7. Завершите фразу. Ответ следует записать с маленькой буквы, в единственном числе, в именительном падеже:

Вид физического воспитания, который заключается в развитии и совершенствовании двигательных навыков и физических качеств, необходимых в конкретной профессиональной или спортивной деятельности называется \_\_\_\_\_.

**Ответ: физическая подготовка**

## **Б1. В.ДЭ.12.02 Современные оздоровительные системы**

1. Прочитайте текст и выберите один правильный ответ:

Кто не допускается к занятиям физической культурой?

- а) студенты, по состоянию здоровья зачисленные в специальную группу;
- б) студенты, не прошедшие медицинское обследование;
- в) студенты, не имеющие высокую спортивную квалификацию;
- г) студенты 1 курса.

**Ответ: б.**

2. Завершите фразу. Ответ следует записать с маленькой буквы, в единственном числе, в именительном падеже:

Вид физического воспитания, который заключается в развитии и совершенствовании двигательных навыков и физических качеств, необходимых в конкретной профессиональной или спортивной деятельности называется \_\_\_\_\_.

**Ответ: физическая подготовка**

3. Укажите правильное соответствие термина с его верным определением:

- 1) Физическая подготовка
- 2) Физическое развитие
- 3) Физические упражнения
- 4) Двигательная реабилитация

Варианты ответов:

- а) процесс выполнения движений или действий, используемых для развития физических качеств, внутренних органов и систем двигательных навыков.
- б) целенаправленный процесс восстановления или компенсации частично или временно утраченных двигательных способностей вследствие заболеваний, травм и др. причин.
- в) вид физического воспитания: развитие и совершенствование двигательных навыков и физических качеств, необходимых в конкретной профессиональной или спортивной деятельности.
- г) процесс изменения форм и функций организма под воздействием естественных условий либо целенаправленного использования специальных физических упражнений.

**Ответ: 1 – в, 2 – г, 3 – а, 4 – б.**

4. Прочитайте текст и выберите три правильных ответа:

Какие факторы влияют на здоровье и продолжительность жизни человека?

- а) генетика;
- б) образ жизни;
- в) здравоохранение;
- г) образование

**Ответ: а, б, в.**

## **Б1. В.ДЭ.12.03 Физическая культура для лиц с ограничениями жизнедеятельности и здоровья**

1. Прочитайте текст, выберите два правильных ответа:

В адаптивной физической культуре в качестве ценностно-мотивационных компонентов самостоятельности выступают...

- а) Стремление скорректировать основной дефект, сформировать компенсация, обеспечить профилактику заболеваний и физическое совершенствование.
- б) Потребность занимающегося улучшить физическое развитие, физическую подготовленность, здоровье в целом.
- в) Желание сформировать компенсаторные возможности организма, заменяющие те качества и способности, которые разрушены (ухудшены) вследствие заболевания.
- г) Стремление уменьшить влияние имеющегося дефекта на условия жизнедеятельности, обеспечить профилактику простудных заболеваний.

**Ответ: б), в)**

2. Прочитайте текст, выберите один правильный ответ:

Какой вид адаптивной физической культуры обладает наибольшим потенциалом воспитательных воздействий на лиц с отклонениями в интеллектуальном развитии?

- а) Адаптивная физическая реабилитация.
- б) Адаптивная двигательная рекреация.
- в) Экстремальные виды двигательной активности.
- г) Адаптивный спорт.

**Ответ: а)**

3. Завершите фразу. Ответ следует записать с маленькой буквы, в единственном числе, в именительном падеже:

Процесс приспособления организма к окружающей среде называется \_\_\_\_\_

**Ответ: адаптация.**

4. Прочитайте текст и выберите три правильных ответа:

Какие факторы влияют на здоровье и продолжительность жизни человека?

- а) генетика;
- б) образ жизни;
- в) здравоохранение;
- г) образование

**Ответ: а, б, в.**

5. Завершите фразу. Ответ следует записать с маленькой буквы, в единственном числе, в именительном падеже:

Вид физического воспитания, который заключается в развитии и совершенствовании двигательных навыков и физических качеств, необходимых в конкретной профессиональной или спортивной деятельности называется \_\_\_\_\_.

**Ответ: физическая подготовка**

6. Укажите правильное соответствие термина с его верным определением:

- 1) Физическая подготовка
- 2) Физическое развитие
- 3) Физические упражнения
- 4) Двигательная реабилитация

Варианты ответов:

- а) процесс выполнения движений или действий, используемых для развития физических качеств, внутренних органов и систем двигательных навыков.
- б) целенаправленный процесс восстановления или компенсации частично или временно утраченных двигательных способностей вследствие заболеваний, травм и др. причин.

в) вид физического воспитания: развитие и совершенствование двигательных навыков и физических качеств, необходимых в конкретной профессиональной или спортивной деятельности.

г) процесс изменения форм и функций организма под воздействием естественных условий либо целенаправленного использования специальных физических упражнений.

**Ответ: 1 – в, 2 – г, 3 – а, 4 – б.**

*7. Прочитайте текст и выберите один правильный ответ:*

Кто не допускается к занятиям физической культурой?

а) студенты, по состоянию здоровья зачисленные в специальную группу;

б) студенты, не прошедшие медицинское обследование;

в) студенты, не имеющие высокую спортивную квалификацию;

г) студенты 1 курса.

**Ответ: б.**

**УК-8 Способен создавать и поддерживать в повседневной жизни и в профессиональной деятельности безопасные условия жизнедеятельности для сохранения природной среды, обеспечения устойчивого развития общества, в том числе при угрозе и возникновении чрезвычайных ситуаций и военных конфликтов**

**УК-8.1.Способен использовать приемы первой помощи, знания и методы защиты в области техники безопасности труда**

**УК-8.2.Способен соблюдать основные требования безопасности**

**Дисциплина, входящая в Обязательную часть**

**Б1.О.15 Безопасность жизнедеятельности**

*1. Прочитайте текст и выберите один правильный ответ.*

Обеспечение безопасности человека в различных сферах жизнедеятельности достигается

...

а) установкой систем видеонаблюдения

б) приобретением знаний и умений в данной области каждым индивидуумом

в) увеличением финансирования

г) целенаправленной и скоординированной деятельностью различных органов государственной власти

**Правильный ответ: г**

*2. Прочитайте текст и выберите два правильных ответа.* Согласно Российскому законодательству ответственность за нарушение правил охраны труда бывает: материальная, административная и...

а) дисциплинарная

б) общественная

в) групповая

г) уголовная

**Правильный ответ: а), г)**

*3. Укажите правильную последовательность, правильный порядок оказания первой помощи при артериальном кровотечении:*

1) прижать кровеносный сосуд (оказать прямое давление на рану)

2) произвести максимальное сгибание сустава поврежденной конечности (при необходимости зафиксировать ремнем или жгутом)

3) наложить давящую повязку

**Правильный ответ: 1-3-2**

4. Установите правильное соответствие между терминами и их определениями:

- 1) Катастрофа
- 2) Авиационное происшествие
- 3) Производственная авария

Варианты ответов:

- а) Чрезвычайное событие с гибелью или не смертельным поражением 10 пострадавших и более, требующих неотложной медицинской помощи (ВОЗ).
- б) Экстремальное событие техногенного происхождения на производстве, повлекшее за собой выход из строя, повреждение и разрушение технических устройств и человеческие жертвы.
- в) Случай полного или частичного разрушения воздушного судна, имеющего на борту пассажиров

**Правильный ответ: 1)-а; 2)-в; 3)-б**

5. Завершите фразу. *Ответ следует записать с маленькой буквы.*

Начальным видом оказания медицинской помощи пострадавшим считается ....

**Правильный ответ: первая медицинская**

6. Прочитайте текст и вставьте недостающее. *Ответ следует записать с маленькой буквы.*

Объектом экологической безопасности являются \_\_\_\_\_ различного уровня

**Правильный ответ: геосоциозкосистемы**

7. Ответьте на вопрос. *Ответ следует записать с маленькой буквы.*

Какие тактильные индикаторы применяются с целью облегчения определения направления пути для обучающихся с нарушением зрения?

**Правильный ответ: тактильные полосы.**

8. Прочитайте текст и выберите один правильный ответ.

Биосфера, преобразованная хозяйственной деятельностью человека – это?

- а) ноосфера
- б) техносфера
- в) атмосфера
- г) гидросфера

**Правильный ответ: техносфера**

9. Сколько аксиом науки БЖД вы знаете? *Ответ запишите цифрой.*

**Правильный ответ: 7**

10. Прочитайте текст и выберите два правильных ответа.

К наружным анализаторам относятся:

- а) зрение
- б) давление
- в) специальные анализаторы
- г) слуховые анализаторы

**Правильный ответ: а), г).**

11. Завершите фразу. *Ответ следует записать с маленькой буквы.*

Совместимость факторов, способных оказывать прямое или косвенное воздействие на деятельность человека, его здоровье и потомство – это \_\_\_\_\_

**Правильный ответ: среда жизнедеятельности**

12. Определите правильную последовательность мероприятий по борьбе с шумом:

- а) идентификация источников шума;
- б) создание карты шумового загрязнения;
- в) разработка мероприятий по борьбе с шумом.

**Правильный ответ: в), а), в)**

13. Завершите фразу. *Ответ следует записать с маленькой буквы.*

Условия воздушной среды, которые обуславливают оптимальный обмен веществ в организме человека, и при которых отсутствуют неприятные ощущения и напряженность системы терморегуляции, называются \_\_\_\_\_

**Правильный ответ: оптимальные**

14. *Прочитайте текст и выберите два правильных ответа.*

Внутреннее облучение организма связано:

- а) с вдыханием радиоактивных веществ, содержащихся в воздухе;
- б) с проникновением радиоактивных веществ через кожу;
- в) с употреблением зараженных продуктов питания и воды.

**Правильный ответ: а), в).**

15. Определите соответствие.

- а) Мероприятия по удалению из окружающей среды токсичных веществ
- б) Мероприятия по уничтожению нежелательных грызунов на определенной территории

Варианты ответов:

- 1) Дератизация
- 2) Дегазация

**Правильный ответ: а-2, б-1.**

16. Завершите фразу. *Ответ следует записать с маленькой буквы.*

Процедура установления соответствия намечаемой хозяйственной и иной деятельности установленным экологическим требованиям и определение допустимости реализации объекта это \_\_\_\_\_

**Правильный ответ: экологическая экспертиза**

17. Определите соответствие.

- а) стихийные бедствия, относящиеся к ЧС метеорологического характера
- б) стихийные бедствия, относящиеся к ЧС гидрологического характера

- 1) Ураганы
- 2) Нагоны

3) Наводнения

4) Смерчи

**Правильный ответ: а) – 1,4; б) – 2, 3**

18. Прочитайте текст и установите правильную последовательность  
Расположите виды транспорта по мере увеличения их опасности.

Вид транспорта
а) Автомобильный транспорт
б) Воздушный транспорт
в) Железнодорожный транспорт

**Правильный ответ: в-б-а**

*19. Прочитайте текст и выберите один правильный ответ*

Условия труда, при которых воздействие на работающих вредных или опасных производственных факторов исключено либо уровни их воздействия не превышают установленные нормы:

а) опасные;

б) безопасные;

в) оптимальные;

г) стимулирующие.

**Ответ: б.**

20. Укажите правильное соответствие видов антисептиков с способами их применения:

1. класс А

2. класс Б

3. класс В

Варианты ответов:

А) для обработки рук хирургов. и других медицинских работников, при выполнении инвазивных вмешательств;

Б) для гигиенической обработки кожи.

В) для обработки кожи операционного и инъекционного поля;

**Ответ: 1-в), 2-а), 3-б)**

**УК-9. Способен использовать базовые дефектологические знания в социальной и профессиональной сферах**

**УК-9.1. Способен использовать знания об особенностях развития лиц с ограниченными возможностями здоровья в профессиональной деятельности**

**УК-9.2. Способен строить диалог в социальной и профессиональной сфере, демонстрировать толерантное отношение по отношению к лицам с ограниченными возможностями здоровья**

**Дисциплина, входящая в Обязательную часть**

**Б1.О.05 Психология**

*1. Закончите фразу. Ответ следует записать с маленькой буквы, в именительном падеже.*



Высшая форма психики, продукт исторического развития человека в труде и постоянном общении с другими людьми – это ....

**Правильный ответ: сознание**

2. Прочитайте текст и выберите два правильных ответа.

Отличительной чертой психической деятельности человека является:

- а) способность создавать и сохранять материальные и идеальные ценности
- б) бессознательная деятельность
- в) передача опыта поколений
- г) рефлексивная деятельность

**Правильный ответ: а), в)**

3. Установите правильное соответствие между видами коллективов и их характеристиками:

1. Первичные коллективы	А) это коллективы людей, добровольно объединившихся на основе общих интересов, личных симпатий, взаимной пользы
2. Вторичные коллективы	Б) коллективы, имеющие юридически фиксированный статус, осуществляющие социально заданную деятельность
3. Формальные коллективы	В) это небольшие коллективы, обеспечивающие непосредственное межличностное взаимодействие и общение
4. Неформальные коллективы	Г) это сложные по своему составу коллективы, состоящие из ряда первичных коллективов

**Правильный ответ: 1-в, 2-г, 3-б, 4- а**

4. Прочитайте текст, выберите один правильный ответ. Общение это...

- а) – взаимодействие людей, состоящее в обмене между ними информацией познавательного или аффективно-оценочного характера
- б) – осуществляемое знаковыми средствами значимое изменение в состоянии, поведении и деятельности партнера
- в) – многоплановый процесс установления контактов порожденный потребностями в деятельности
- г) – процесс межличностного взаимодействия, связанный с восприятием, пониманием и познанием субъектами друг друга

**Правильный ответ: г)**

5. Укажите правильную последовательность этапов процесса формирования толерантности:

- а) Формирование нового содержания мотива под влиянием деятельности субъекта;
- б) Преобразование мотива в деятельность и отношения;
- в) Преобразования ценностей в мотив;
- г) Интериоризация (усвоение) ценностей;
- д) Осознание толерантности как ценности, что обеспечивается накопленным положительным опытом толерантных отношений.

**Правильный ответ: г) в) б) а) д)**

6. Прочитайте текст, Выберите один правильный ответ. Что является предметом изучения психологии:

- 1. человек
- 2. психика человека
- 3. поведение человека

4. личность.

**Правильный ответ: 1**

7. Прочитайте текст, Выберите один правильный ответ. К психическим свойствам относят:

1. черты характера
2. ощущение и восприятие
3. способности
4. апатия

**Правильный ответ: 3**

8. Прочитайте текст, Выберите один правильный ответ. К психодиагностическим методам относят:

1. тесты
2. эксперимент
3. беседа

**Правильный ответ: 1**

9. Прочитайте текст, Выберите один правильный ответ Форма сознания, позволяющая человеку выделить себя, свое «Я» из окружения, думать о себе, своих качествах, способностях, относиться к себе, переживать по поводу себя:

1. психика
2. самосознание
3. бессознательное

**Правильный ответ: 2**

10. Закончите фразу. Ответ следует записать с маленькой буквы, в именительном падеже.

Простейший психический процесс, состоящий в отражении отдельных свойств предметов и явлений материального мира, а также внутренних состояний организма при непосредственном воздействии материальных раздражителей на соответствующие рецепторы- это...

**Правильный ответ: ощущение**

11. Закончите фразу. Ответ следует записать с маленькой буквы, в именительном падеже.

Специализированное органическое устройство, расположенное на поверхности тела или внутри него и предназначенное для восприятия различных по своей природе раздражителей (физических, химических, механических и т.д.), и их преобразование в нервный электрический импульс- это...

**Правильный ответ: рецептор**

12. Закончите фразу. Ответ следует записать с маленькой буквы, в именительном падеже.

Отражение в сознании человека предметов или явлений в совокупности их свойств и частей при их непосредственном воздействии на органы чувств- это...

**Правильный ответ: восприятие**

13. Закончите фразу. Ответ следует записать с маленькой буквы, в именительном падеже.

Свойство внимания, проявляющееся в способности в течение длительного времени сохранять состояние внимания на каком-либо объекте, предмете деятельности, не отвлекаясь и не ослабляя внимание – это...

**Правильный ответ: устойчивость**

14. Закончите фразу. Ответ следует записать с маленькой буквы, в именительном падеже.

социальное качество, приобретаемое индивидом в предметной деятельности и общении и характеризующее меру представленности общественных отношений в индивиде

**Ответ: личность**

15. Закончите фразу. Ответ следует записать с маленькой буквы, в именительном падеже.

Раздел психологии изучает и описывает наиболее общие психологические закономерности, основные понятия психологии, обосновывает и определяет ее методический аппарат:

**Правильный ответ: общая психология**

16. Выберите два правильных ответа. Свойствами темперамента являются

1. экстраверсия/интроверсия
2. флегматичность
3. чувствительность зрительного анализатора
4. сдержанность

**Правильный ответ: 1, 2**

17. Выберите два правильных ответа. Пассивное воображение имеет следующие характеристики

- 1 возникает без заранее поставленной цели
- 2 подчинено цели
- 3 возникает само собой
- 4 возникает на основе прошлого опыта в процессе словесного описания

**Правильный ответ: 1, 3**

18. Выберите два правильных ответа. Человеку в отличие от животных свойственно

- 1 абстрактное мышление
- 2 конкретное практическое мышление
- 3 сознательное поведение
- 4 бессознательное поведение

**Правильный ответ: 1, 3**

19. Выберите один правильный ответ Педагогическая психология, медицинская психология, военная психология - отрасли психологии, изучающие психологические проблемы:

- 1 управления коллективами
- 2 развития
- 3 отношения человека к обществу
- 4 конкретной деятельности

**Правильный ответ: 4**

20. Вставьте пропущенное слово. Ответ следует записать с маленькой буквы

При проведении \_\_\_\_\_ эксперимента испытуемые не знают, что являются его участниками.

**Правильный ответ: естественного**

**УК-10 Способен принимать обоснованные экономические решения в различных областях жизнедеятельности**

**УК-10.1 Способен использовать основы экономических и финансовых знаний в профессиональной сфере деятельности, ориентируясь в отечественных и международных источниках информации**

**УК-10.2 Способен управлять личными финансами, провести финансовый анализ, имеет представление о финансовых продуктах**

**Дисциплина, входящая в Обязательную часть**

**Б1.О.21 Финансы**

1. Прочитайте текст и выберите один правильный ответа. Денежные средства, формируемые в результате экономической и финансовой деятельности, в процессе создания и распределения валового национального дохода – это

- а) финансовые отношения
- б) финансовая политика
- в) финансовые ресурсы
- г) финансы организаций

**Правильный ответ: б)**

2. Прочитайте текст и выберите два правильных ответа. Укажите функции финансов организации.:

- а) производственная
- б) контрольная
- в) распределительная
- г) измерительная

**Правильный ответ: б), в)**

3. Укажите правильную последовательность стадий воспроизводственного процесса:

- 1) обмен
- 2) производство
- 3) потребление
- 4) распределение

**Правильный ответ: 2-4-1-3**

4. Укажите правильное соответствие:

- 1. финансовые ресурсы
- 2. финансовая система
- 3. финансовые отношения

Варианты ответов:

- а) экономические отношения между субъектами, которые связаны с формированием, распределением и использованием денежных средств

- б) фонды денежных средств, которые образуются в результате производства, распределения и перераспределения валового внутреннего продукта  
в) совокупность сфер и звеньев финансовых отношений, сгруппированных по определенным признакам

**Правильный ответ: 1)-б; 2)-в; 3)-а**

5. Укажите название внебюджетного фонда. Ответ следует записать с большой буквы, в именительном падеже. Пособие по временной нетрудоспособности, по беременности и родам выплачивает .....

**Правильный ответ: Социальный фонд (или Социальный фонд РФ)** (ответ студента может быть представлен в интерпретации, эквивалентной приведенному правильному ответу)

6. Прочитайте текст, выберите два правильных ответа. К органам общей компетенции в сфере финансовой деятельности относятся:

- А. Минфин РФ
- Б. Федеральное собрание РФ
- В. Правительство РФ
- Г. Банк России

**Правильный ответ: Б В**

7. Прочитайте текст, выберите правильный ответ. Назовите основное назначение налогов в государстве.

- А. Регулирования деятельности предприятий;
- Б. Стимулирования деятельности предприятий;
- В. Получения средств для финансирования социальной сферы;
- Г. Формирования доходов государственного бюджета.

**Правильный ответ: Г**

8. Прочитайте текст и запишите правильный ответ. Ответ следует записать с большой буквы, в именительном падеже.

\_\_\_\_\_ - это орган государственной власти, который обеспечивает единую систему контроля за исполнением федерального бюджета и бюджетов внебюджетных фондов.

**Правильный ответ: Счетная палата**

**Дисциплина, входящая в Часть, формируемую участниками образовательных отношений**

**Б1.В.03 Управление финансами и бюджетирование**

1. Прочитайте текст и выберите один правильный ответ. Что такое КРП?

- а) показатели рентабельности и оборачиваемости
- б) показатели рентабельности и финансовой устойчивости
- в) ключевые показатели, позволяющие оценить степень достижения запланированных целей организации импульса (ключевые показатели результативности)
- г) показатели финансовой устойчивости и ликвидности

**Правильный ответ: в)**

2. Прочитайте текст и выберите два верных варианта ответа. Какие бюджеты относятся к операционным бюджетам?

- а) бюджет продаж
- б) бюджет движения денежных средств
- в) бюджет расходов по налогам
- г) бюджет коммерческих расходов

**Правильный ответ: б), г)**

3. Укажите правильную последовательность основных этапов бюджетирования:

- 1) утверждение бюджетов
- 2) рассмотрение бюджетов
- 3) составление бюджетов.

**Правильный ответ: 3-2-1**

4. Укажите правильное соответствие:

- 1. Гибкий бюджет
- 2. Скользящий бюджет
- 3. Статичный бюджет

Варианты ответов:

- а) бюджет, который не подлежит изменениям после утверждения
- б) бюджет, формируемый непрерывно
- в) бюджет, который может корректироваться в соответствии с конкретными условиями

**Правильный ответ: 1)-в; 2)-б; 3)-а**

5. Прочитайте текст и запишите правильный ответ. Ответ следует записать с маленькой буквы, в именительном падеже.

Структурное подразделение организации, которое отвечает за формирование и исполнение определенных финансовых показателей:

**Правильный ответ: центр финансовой ответственности**

6. Прочитайте текст, выберите один правильный ответ. Чем является превышение запланированных доходов бюджета над расходами?

- А. бюджетным дефицитом
- Б. секвестром
- В. бюджетным профицитом
- Г. сбалансированным бюджетом

**Правильный ответ: В**

7. Прочитайте текст, выберите один правильный ответ. Что такое бюджетный кредит?

- А. форма финансирования бюджетных расходов, которая предусматривает предоставление средств юридическим лицам или другому бюджету на возвратной и возмездной основах;
- Б. кредитные средства, которые бюджет вправе получить на возмездных условиях в кредитной организации;
- В. часть бюджетных расходов, направляемых на возмездной основе иностранным государствам, в том числе странам СНГ;
- Г. форма предоставления безвозвратной помощи получателям бюджетных средств, в соответствии с утвержденной бюджетной росписью.

**Правильный ответ: А**

8. Прочитайте текст, выберите правильный ответ. Что такое бюджетная роспись?  
А. документ, представляемый бюджетным учреждением в Государственную Думу РФ, чтобы получить предусмотренные бюджетом бюджетные ассигнования;  
Б. документ о поквартальном распределении доходов и расходов бюджета и поступлений из источников финансирования дефицита бюджета, устанавливающий распределение бюджетных ассигнований между получателями бюджетных средств и составляемый в соответствии с бюджетной классификацией РФ;  
В. документ, конкретизирующий бюджетную классификацию на предмет учета особенностей каждого получателя бюджетных средств.  
Г. Планирование расходования бюджетных средств.

**Правильный ответ: Б**

**УК-11 Способен формировать нетерпимое отношение к коррупционному поведению**

**УК-11.1 Способен систематизировать финансов-экономическую и юридическую информацию, осуществлять профессиональную деятельность, основанную на принципах, направленных на устранении коррупционных правонарушений**

**УК-11.2 Способен определить сущность проявлений коррупции и проанализировать мероприятия по противодействию коррупции в рамках отдельных организаций**

**Дисциплина, входящая в Обязательную часть**

**Б1.О.04 Правоведение**

1. Прочитайте текст и выберите один правильный ответ. К уголовному праву относятся нормы, которые регулируют:

- а) условия и порядок отбывания наказания;
- б) общественные отношения, которые возникают между государством и гражданином в связи с совершением преступления;
- в) порядок производства по уголовным делам;
- г) всё перечисленное выше

**Правильный ответ: б)**

2. Укажите правильную последовательность принятия Федеральных законов Российской Федерации, Указов Президента Российской Федерации, направленных на борьбу с коррупцией:

- 1) Указ Президента РФ «О Национальной стратегии противодействия коррупции и о Национальном плане противодействия коррупции.
- 2) Федеральный закон «О противодействии коррупции»
- 3) Федеральный закон «Об антикоррупционной экспертизе нормативных правовых актов и проектов нормативных правовых актов»

**Правильный ответ: 2-3-1**

3. Укажите правильную хронологическую последовательность возникновения отраслевых юридических наук?

1. Уголовное право
2. Международное право
3. Гражданское право

**Правильный ответ: 2- 3- 1**

6. Прочитайте текст и запишите правильный ответ. Ответ следует записать с маленькой буквы в именительном падеже:

Определите государственный орган, в котором решение комиссии по трудовым спорам может быть обжаловано:

**Правильный ответ: суд**

7. Прочитайте текст и запишите правильный ответ. Ответ следует записать с маленькой буквы. Согласно Конституции РФ, Российская Федерация по форме государственного устройства является:

**Правильный ответ: федеративным государством (или федеративное государство)**

(ответ студента может быть представлен в интерпретации, эквивалентной приведенному правильному ответу)

6. Прочитайте текст, выберите один правильный ответ. Согласно Конституции РФ, Российская Федерация по форме правления является:

- А. монархией;
- Б. светским государством;
- В. республикой;
- Г. федерацией;

**Правильный ответ: В**

7. Закончите следующее утверждение: «Власть в демократическом обществе осуществляется на основе...»:

**Правильный ответ: Правовых норм, законности (или правовых норм или законности)** (ответ студента может быть представлен в интерпретации, эквивалентной приведенному правильному ответу)

8. Прочитайте текст и установите правильную последовательность.

Законодательный процесс – это порядок деятельности по организации и принятию закона или иного нормативного акта. Можно выделить последовательные стадии этого процесса:

- А. анализ законопроекта в парламентских палатах и комитетах;
- Б. законодательная инициатива;
- В. опубликование закона;
- Г. принятие закона и утверждение закона.

**Правильный ответ: БАГВ**

9. Прочитайте текст и установите соответствие. К каждой позиции, данной в левом столбце, подберите соответствующую позицию из правого столбца:

Начало фразы	Окончание фразы	
1. Наименования Российская Федерация и Россия	А	ее многонациональный народ.
2. Носителем суверенитета и единственным источником власти в Российской Федерации является	Б	референдум и свободные выборы.
3. Высшим непосредственным	В	равнозначны



выражением власти народа являются		
4. Конституция Российской Федерации и федеральные законы	Г	имеют верховенство на всей территории Российской Федерации.

**Правильный ответ: 1-В, 2-А, 3-Б, 4-Г**

10. *Прочитайте текст, выберите один правильный ответ.* Референдум проводится по инициативе:

- А) 1 млн. граждан Российской Федерации;
- Б) 500 000 граждан Российской Федерации;
- В) 1,5 млн. граждан Российской Федерации;
- Г) 2 млн. граждан Российской Федерации;

**Правильный ответ: Г**

## **Дисциплина, входящая в Часть, формируемую участниками образовательных отношений**

### **Б1.В.22 Противодействие коррупции**

1. *Прочитайте текст и выберите один правильный ответ,* Когда был утвержден Национальный план противодействия коррупции?

- а) в 2009 году
- б) в 2010 году
- в) в 2011 году
- г) в 2012 году

**Правильный ответ: б)**

2. *Укажите правильную последовательность действий при установлении коррупционных проявлений:*

- 1) принятие мер по выявлению несоответствия доходной части и расходов
- 2) проверка налоговой декларации
- 3) подача налоговой декларации

**Правильный ответ: 3-2-1**

3. *Прочитайте текст и запишите недостающее понятие. Ответ следует записать с маленькой буквы:*

Гражданскому служащему в связи с прохождением гражданской службы запрещается заниматься ... деятельностью лично или через доверенных лиц.

**Правильный ответ: предпринимательской**

4. *Укажите правильное соответствие нормативных требований осуществления действий по срокам*

- 1. Срок, в течение которого государственный служащий обязан уведомить руководителя о получении подарка в связи с должностным положением или исполнением служебных (должностных) обязанностей
- 2. Срок проведения антикоррупционной экспертизы нормативных правовых актов
- 3. Срок рассмотрения результатов независимой антикоррупционной экспертизы

Варианты ответов:

а) не превышающий двух рабочих дня со дня поступления их в Правовое управление.

б) в тридцатидневный срок со дня получения

в) не позднее 3 рабочих дней

**Правильный ответ: 1-в; 2-а; 3-б**

5. *Прочитайте текст, выберите один правильный ответ.* Законодательство Российской Федерации дает следующее определение понятию «коррупция»:

А. любое существенное правонарушение, совершенное государственным служащим при исполнении должностных (служебных) обязанностей;

Б. дача взятки, получение взятки, посредничество во взятке, а также получение подарков в связи с исполнением служебных (должностных) полномочий;

В. злоупотребление служебным положением, дача взятки, получение взятки, злоупотребление полномочиями, коммерческий подкуп либо иное незаконное использование физическим лицом своего должностного положения вопреки законным интересам общества и государства в целях получения выгоды в виде денег, ценностей, иного имущества или услуг имущественного характера, иных имущественных прав для себя или для третьих лиц либо незаконное предоставление такой выгоды указанному лицу другими физическими лицами, а также совершение указанных деяний от имени или в интересах юридического лица;

Г. подкуп государственного служащего;

**Правильный ответ: В**

6. *Прочитайте текст и запишите правильный ответ. Ответ следует записать с маленькой буквы*

Серая \_\_\_\_\_ - деяния, относительно которых нет единодушного мнения в обществе и среди элит о том, являются ли данные деяния коррупцией или нет.

**Правильный ответ: коррупция**

7. *Прочитайте текст и запишите правильный ответ. Ответ следует записать с большой буквы*

\_\_\_\_\_ - широкое распространение преступного образа поведения высокопоставленных должностных лиц, использующих исполнение возложенных на них государственных функций с целью личного обогащения и получения других личных преимуществ.

**Правильный ответ: Коррупция**

8. *Прочитайте текст, выберите два правильных ответа.* К сферам повышенного коррупционного риска в деятельности государственного органа относится:

А. ведение делопроизводства;

Б. проведение контрольных мероприятий в отношении подведомственных организаций и управление государственным имуществом;

В. реализация функции по разъяснению положений действующего законодательства в регулируемой сфере деятельности;

Г. управление государственным имуществом;

**Правильный ответ: БГ**

**Выпускник, освоивший программу бакалавриата, должен обладать следующими общепрофессиональными компетенциями(ОПК)**

**ОПК-1 Способен применять знания (на промежуточном уровне) экономической теории при решении прикладных задач;**

**ОПК-1.1 Способен ориентироваться в экономических процессах предприятия, анализировать явления, происходящие на предприятии, использовать экономический инструментарий для оценки эффективности использования ресурсов**

**ОПК-1.2 Способен анализировать экономическую информацию о деятельности организации в процессе ее разработки для анализа процессов и явлений реальной экономики**

**Дисциплина, входящая в Часть, формируемую участниками образовательных отношений**

### **Б1.В.13 Организация предпринимательской деятельности**

1. *Прочитайте текст и запишите правильный ответ. Ответ следует записать в виде названия нормативного акта, не используя кавычки. Порядок государственной регистрации субъектов предпринимательской деятельности регламентируется...*

**Правильный ответ: Федеральный закон О государственной регистрации юридических лиц и индивидуальных предпринимателей (или ФЗ О государственной регистрации юридических лиц и индивидуальных предпринимателей)** (ответ студента может быть представлен в интерпретации, эквивалентной приведенному правильному ответу)

2. *Прочитайте текст и запишите правильный ответ. Ответ следует записать с маленькой буквы, в виде двух слов, используя союз и. С 2014 года акционерные общества выделяют двух видов. Определите виды акционерных обществ?*

**Правильный ответ: публичные и непубличные (или непубличные и публичные)** (ответ студента может быть представлен в интерпретации, эквивалентной приведенному правильному ответу)

3. *Установите правильную последовательность основных этапов предпринимательской деятельности:*

- 1) производственный
- 2) заключительный
- 3) реализационный
- 4) подготовительный

**Правильный ответ: 4-1-3-2**

4. *Прочитайте текст и запишите развернутый обоснованный ответ. Ответ следует записать с маленькой буквы:*

Дайте определение понятию **монополия** – это ...

**Правильный ответ: вид несовершенной конкуренции, при которой на рынке присутствует только один потребитель** (ответ студента может быть представлен в интерпретации, эквивалентной приведенному правильному ответу)

5. *Прочитайте текст и запишите правильный ответ. Ответ следует записать с маленькой буквы. Определённый способ хозяйствования, ставящий целью*

получение прибыли от пользования имуществом, продажи товаров, выполнения работ или оказания услуг:

**Правильный ответ: предпринимательство**

6. *Прочитайте текст и запишите правильный ответ. Ответ следует записать с маленькой буквы.*

Фетисов О.К. открыл организацию, где получение прибыли не выступает в качестве основной цели. Она вправе заниматься предпринимательской деятельностью лишь постольку, поскольку это необходимо для реализации ее уставных целей, а прибыль полностью используется для саморазвития и не распределяется между участниками. Какую организацию открыл Фетисов О.К.?

**Правильный ответ: некоммерческую организацию (или некоммерческая организация)** (ответ студента может быть представлен в интерпретации, эквивалентной приведенному правильному ответу)

7. *Прочитайте текст и запишите правильный ответ. Ответ следует записать с маленькой буквы.*

Обязанность и необходимость совершить определенные действия, направленные на восстановление неисполненных установленных (договоренных) обязанностей (обязательств), нарушений прав хозяйствующих субъектов, клиентов, работников, государства, называется \_\_\_\_\_ предпринимателей

**Правильный ответ: ответственность**

8. *Прочитайте текст и запишите правильный ответ. Ответ следует записать с маленькой буквы.*

Гражданин вправе заниматься предпринимательской деятельностью с момента ...

**Правильный ответ: государственной регистрации (или государственная регистрация)** (ответ студента может быть представлен в интерпретации, эквивалентной приведенному правильному ответу)

9. *Прочитайте текст и запишите правильный ответ. Ответ следует записать с маленькой буквы.*

Кошкин И.В. написал проект будущего дела, отвечающий на вопрос, как начать свой бизнес. Проект Кошкина включает в себя описание всех действий, направленных на открытие и развитие его бизнеса, а также содержит финансовый отчет о будущих затратах, доходах и расходах. Он определил цели и задачи бизнеса, состояние рынка, оценил конкуренцию. Что написал Кошкин И.В.?

**Правильный ответ: бизнес-план (или бизнес план)** (ответ студента может быть представлен в интерпретации, эквивалентной приведенному правильному ответу)

10. *Прочитайте текст и запишите правильный ответ. Ответ следует записать с маленькой буквы.*

Основной целью предпринимательской деятельности является

**Правильный ответ: извлечение прибыли (или получение прибыли)** (ответ студента может быть представлен в интерпретации, эквивалентной приведенному правильному ответу)

**Дисциплина, входящая в Часть, формируемую участниками образовательных отношений**

## **Б1.В.15 Экономика предприятия (организации)**

1. Прочитайте текст и запишите правильный ответ. Ответ следует записать с маленькой буквы. Укажите, что является производственным результатом деятельности предприятия (организации)

**Правильный ответ: объем произведенной продукции**

2. Прочитайте текст и запишите правильный ответ. Ответ следует записать с маленькой буквы. Определите для чего используются показатели чистой текущей стоимости и внутренней нормы доходности бизнес-проекта

**Правильный ответ: для оценки эффективности (или оценки эффективности)** (ответ студента может быть представлен в интерпретации, эквивалентной приведенному правильному ответу)

3. Укажите правильную последовательность процедуры банкротства юридического лица:

процесс банкротства юридического лица может состоять из четырех этапов, каждый из которых обязательно утверждает суд, укажите последовательность данных процедур:

- 1) конкурсное производство
- 2) наблюдение
- 3) внешнее управление
- 4) финансовое оздоровление

**Правильный ответ: 2-4-3-1**

4. Завершите фразу. Прочитайте текст и запишите правильный ответ. Ответ следует записать с маленькой буквы в именительном падеже в единственном числе.

Показатель, рассчитываемый отношением стоимости основных средств к товарной продукции, называется:

**Правильный ответ: фондоемкость (или фондоемкость)** (ответ студента может быть представлен в интерпретации, эквивалентной приведенному правильному ответу)

5. Прочитайте текст и запишите правильный ответ. Ответ следует записать с маленькой буквы. Королев И.П. прежде чем открыть предприятие, написал основной документ предприятия, в котором прописал: деятельность предприятия, права и обязанности учредителей, условия выхода учредителей, процедуру избрания руководителя, права и обязанности руководителя. Все договорные обязательства предприятия будут заключаться на основе этого документа. Что за документ написал Королев И.П.?

**Правильный ответ: устав предприятия**

6. Прочитайте текст и запишите правильный ответ. Ответ следует записать с маленькой буквы. Кем признаются физические лица ведущие предпринимательскую деятельность небольших фирм, формально не входящих в объединения

**Правильный ответ: субъектами малого предпринимательства (или субъекты малого предпринимательства)** (ответ студента может быть представлен в интерпретации, эквивалентной приведенному правильному ответу)

7. Прочитайте текст и запишите развернутый обоснованный ответ. Ответ следует записать с маленькой буквы:

Дайте определение понятию **налог** - это \_\_\_\_\_

**Правильный ответ:** форма платежа, взимаемая с доходов или имущества юридических и физических лиц, характеризующаяся обязательностью, регламентацией размера и сроков внесения (*ответ студента может быть представлен в интерпретации, эквивалентной приведенному правильному ответу*)

8. Прочитайте текст и запишите правильный ответ. Ответ следует записать с маленькой буквы.

Постепенное перенесение стоимости основных фондов на производимую продукцию в целях накопления денежных средств для полного их восстановления; денежное выражение физического и морального износа - это \_\_\_\_\_

**Правильный ответ:** амортизация

9. Прочитайте текст и запишите правильный ответ. Ответ следует записать с маленькой буквы.

Хозяйственные общества и товарищества определяются как .....

**Правильный ответ:** коммерческие организации (или коммерческая организация) (*ответ студента может быть представлен в интерпретации, эквивалентной приведенному правильному ответу*)

10. Прочитайте текст и запишите правильный ответ. Ответ следует записать с маленькой буквы.

Уменьшение стоимости машин и оборудования под влиянием сокращения общественно необходимых затрат на их воспроизводство (моральный износ первой формы); уменьшение их стоимости в результате внедрения новых, более прогрессивных и экономически эффективных машин и оборудования (моральный износ второй формы) – это моральный \_\_\_\_\_

**Правильный ответ:** износ

11. Прочитайте текст и запишите правильный ответ. Ответ следует записать с маленькой буквы. Оперативный финансовый план, который складывается на краткосрочный период - это:

**Правильный ответ:** бюджет предприятия

**Дисциплина, входящая в перечень Элективных дисциплин (модули)**

**Б1.В.ДЭ.07**

**Б1.В.ДЭ.07.01 Региональная экономика**

1. Завершите фразу. Прочитайте текст и запишите правильный ответ. Ответ следует записать с маленькой буквы. Статус сверхкрупного в России имеют города с численностью ...

**Правильный ответ:** свыше 3 млн. чел. (выше 3 млн.чел или 3000000 чел. или 3000 тыс. чел) (*ответ студента может быть представлен в интерпретации, эквивалентной приведенному правильному ответу*)

2. Прочитайте текст и запишите правильный ответ. Ответ следует записать в виде числа. Минимально необходимое число жителей для получения поселением статуса "города" в РФ является:

**Правильный ответ:** 12 000

3. Прочитайте текст и выберите два правильных ответа. Термин «регион» может употребляться в следующих значениях:

А) административно-территориальная единица унитарного государства или федерации (муниципальное образование или субъект Федерации).

Б) экономико-географический район, включающий совокупность таких административно-территориальных единиц.

В) территориальная единица национального социально-экономического пространства, характеризующаяся наличием определенного явления или их совокупности.

Г) территория в административных границах субъекта Федерации, характеризующаяся комплексностью, целостностью, управляемостью, специализацией

**Правильный ответ: б) г)**

4. Укажите правильное соответствие:

А) Малый город	1. От 500 до 1 000 тыс. чел.
Б) Средний город	2. От 100 до 500 тыс. чел.
В) Большой город	3. От 50 до 100 тыс. чел.
Г) Крупный город	4. От 20 до 50 тыс. чел.

**Правильный ответ: 1)-г; 2)-в; 3)-б 4)-а**

5. Установите правильную последовательность этапов разработки регионального стратегического плана:

А) Определение сильных и слабых сторон региона

Б) Анализ внешней среды развития региона

В) Использование имеющихся и создание новых местных преимуществ

Г) Разработка концепции и стратегии развития, плана конкретных действий и осуществление стратегии

**Правильный ответ: б), а), в), г)**

6. Завершите фразу. Прочитайте текст и запишите правильный ответ. Ответ следует записать с маленькой буквы в именительном падеже в единственном числе:

Регион, не реализующий свои потенциальные возможности называют ...

**Правильный ответ: депрессивный**

**Дисциплина, входящая в перечень Элективных дисциплин (модули)**

**Б1.В.ДЭ.07**

**Б1.В.ДЭ.07.02 Экономика малого и среднего бизнеса**

1. Прочитайте текст, выберите один правильный ответ. Юридическое лицо считается созданным с момента:

А. внесения соответствующей записи в Единый государственный реестр юридических лиц

Б. получения документов о регистрации юридического лица в Едином реестре

В. утверждения устава данного юридического лица

Г. уплаты соответствующего взноса

**Правильный ответ: А**

2. Прочитайте текст и запишите правильный ответ. Ответ следует записать с маленькой буквы. Какая из указанных категорий (ассоциация, фермерское хозяйство,

потребительский кооператив, акционерное общество) **НЕ** является субъектом малого и среднего предпринимательства?

**Правильный ответ: ассоциация**

3. *Укажите правильное соответствие субъекта предпринимательской деятельности с его характеристикой:*

1. Индивидуальный предприниматель
2. Самозанятый
3. Коммерческая организация

Варианты ответов:

- а) плательщик налога на профессиональный доход
- б) физическое лицо, осуществляющее предпринимательскую деятельность без образования юридического лица
- в) юридическое лицо, основной целью которого является извлечение прибыли

**Правильный ответ: 1)-б; 2)-а; 3)-в**

4. *Укажите правильное соответствие объема дохода и категории субъекта малого и среднего предпринимательства:*

1. Микропредприятие
2. Среднее предприятие
3. Малое предприятие

Варианты ответов:

- а) 2 млрд. руб.
- б) 800 млн. руб.
- в) 120 млн. руб.

**Правильный ответ: 1)-в; 2)-а; 3)-б**

**ОПК-2** Способен осуществлять сбор, обработку и статистический анализ данных, необходимых для решения поставленных экономических задач

**ОПК-2.1** Способен освоить статистические методы формирования данных и применить направления и методы анализа информации в контексте реализации бизнес-проектов

**ОПК-2.2** Способен осуществлять количественный и качественный анализ информации при построении организационно-экономических моделей путем реализации конкретных экономических задач

**Дисциплина, входящая в Обязательную часть**

**Б1.О.07 Математика**

1. *Выберите один правильный ответ.*

$$\text{Определитель} \begin{vmatrix} 3 & 2 & 1 \\ 2 & 5 & 3 \\ 3 & 4 & 2 \end{vmatrix} \text{ равен } \dots$$

- а) 3
- б) 0



- c) 5
- d) -3

**Правильный ответ: d)**

2. Два предела, значения которых равны 5, ...  
(выберите два верных варианта ответа)

- a)  $\lim_{x \rightarrow 0} \frac{\sin 5x}{x}$
- b)  $\lim_{x \rightarrow 0} \frac{\sin 5x}{5x}$
- c)  $\lim_{x \rightarrow 0} \frac{\sin x}{5x}$
- d)  $\lim_{x \rightarrow 0} \frac{5 \sin x}{x}$

**Правильный ответ: a), d)**

3. Укажите правильную последовательность этапов вычисления обратной матрицы

Дана квадратная матрица A, определитель которой не равен нулю.

- a) нахождение алгебраических дополнений элементов транспонированной матрицы и составление союзной матрицы;
- b) вычисление определителя исходной матрицы;
- c) нахождение транспонированной матрицы к данной;
- d) вычисление обратной матрицы по формуле

**Правильный ответ: b)-c)-a)-d)**

4. Укажите правильное соответствие между типом матричного уравнения и формулой для его решения:

- 1)  $AX = B$
- 2)  $XA = B$
- 3)  $AXB = C$

Варианты ответов:

- a)  $X = A^{-1}CB^{-1}$
- b)  $X = BA^{-1}$
- c)  $X = A^{-1}B$

**Правильный ответ:**

- 1) - c
- 2) - b
- 3) - a

5. Прочитайте текст и запишите развернутый обоснованный ответ. Ответ следует записать с маленькой буквы:

Дайте определение понятию **точка минимума** – это ...

**Правильный ответ:** если при переходе через критическую точку производная функции меняет знак с «минуса» на «плюс» (ответ студента может быть представлен в интерпретации, эквивалентной приведенному правильному ответу)

**Дисциплина, входящая в Обязательную часть**  
**Б1.О.08 Теория вероятностей и математическая статистика**

1. *Запишите правильный ответ.* Из генеральной совокупности извлечена выборка объёма  $n=50$ :

$x_i$	2	5	7	10
$n_i$	16	12	8	14

Найти несмещённую оценку генеральной средней.

**Правильный ответ: 5,76**

2. Выберите верные утверждения (*выберите два верных варианта ответа*):
- a) дисперсия постоянной величины равна нулю
  - b) дисперсия постоянной величины равна самой этой величине
  - c) постоянный множитель можно выносить за знак дисперсии, возведя его при этом в квадрат
  - d) постоянный множитель можно выносить за знак дисперсии

**Правильный ответ: а), с)**

3. Задан закон распределения дискретной случайной величины  $X$ . *Укажите правильную последовательность* этапов нахождения среднего квадратического отклонения  $\sigma(X)$  случайной величины.

- a) нахождение дисперсии  $D(X)$ ;
- b) нахождение математического ожидания  $M(X^2)$ ;
- c) нахождение математического ожидания  $M(X)$ ;
- d) нахождение среднего квадратического отклонения  $\sigma(X)$

**Правильный ответ: с)-b)-a)-d)**

3. *Укажите правильное соответствие* между формулой, задающей распределение случайной величины и его названием:

1.  $P_n(k) = C_n^k \cdot p^k \cdot q^{n-k}$

2.  $P(X = m) = \frac{C_M^m \cdot C_{N-M}^{n-m}}{C_N^n}$

3.  $P_n(k) = \frac{\lambda^k}{k!} e^{-\lambda}$

Варианты ответов:

- a) распределение Пуассона
- b) гипергеометрическое распределение
- c) биномиальное распределение
- d) Правильный ответ:**

- 1) - с
- 2) - b
- 3) - a

5. Вставьте недостающее. Прочитайте текст и запишите правильный ответ. Ответ следует записать с маленькой буквы в родительном падеже:

Коэффициент \_\_\_\_\_ характеризует тесноту линейной связи между признаками и находится в границах:  $-1 \leq r_{xy} \leq 1$

**Правильный ответ: парной корреляции (или парная корреляция)** (ответ студента может быть представлен в интерпретации, эквивалентной приведенному правильному ответу)

## Дисциплина, входящая в Обязательную часть

### Б1.О.13 Эконометрика

1. Запишите правильный ответ:

При идентификации модели множественной регрессии  $y = a + b_1 \cdot x_1 + b_2 \cdot x_2 + b_3 \cdot x_3 + b_4 \cdot x_4 + \varepsilon$  количество оцениваемых параметров равно ...

**Правильный ответ: 5**

2. Выберите два правильных ответа:

Число степеней свободы связано с ...

Варианты ответов:

- a) количеством наблюдений;
- b) числом фиктивных переменных;
- c) видом уравнения регрессии;
- d) числом случайных ошибок

**Правильный ответ: a), c)**

3. Система независимых эконометрических уравнений может быть идентифицирована с помощью обычного метода наименьших квадратов. Укажите правильную последовательность этапов алгоритма оценки параметров для такой модели.

- a) расчет оценок параметров каждого отдельного (изолированного) уравнения;
- b) разложение системы независимых уравнений на отдельные (изолированные) уравнения регрессии, число которых определяется количеством эндогенных переменных модели;
- c) построение системы нормальных уравнений для каждого отдельного (изолированного) уравнения;
- d) запись системы независимых уравнений с найденными значениями оценок параметров.

**Правильный ответ: b)-c)-a)-d)**

4. Укажите правильное соответствие между эконометрическими терминами и их определениями:

Термины:

- 1) временной ряд

- 2) автокорреляция уровней временного ряда
- 3) коррелограмма

Определения:

- a) корреляционная зависимость между последовательными уровнями временного ряда
- b) график зависимости значений автокорреляционной функции от величины лага
- c) совокупность значений какого-либо показателя за несколько последовательных моментов или периодов времени

**Правильный ответ:**

- 1) - с
- 2) - а
- 3) - b

5. Вставьте недостающее. *Прочитайте текст и запишите правильный ответ. Ответ следует записать с маленькой буквы в именительном падеже.*

В состав любого временного ряда, построенного по реальным данным, обязательно входит \_\_\_\_\_ компонента.

**Правильный ответ: случайная**

## **Дисциплина, входящая в Обязательную часть**

### **Б1.О.13 Статистика**

1. *Прочитайте текст и запишите правильный ответ. Ответ следует записать с маленькой буквы.* Ряды динамики характеризуют:

**Правильный ответ: развитие явления во времени**

2. *Вставьте недостающее. Прочитайте текст и запишите правильный ответ. Ответ следует записать с маленькой буквы, используя союз и.* Абсолютные величины выражаются в \_\_\_\_\_ единицах измерения:

**Правильный ответ: денежных и натуральных**

3. *Прочитайте текст и запишите правильный ответ. Ответ следует записать с маленькой буквы.* Дисперсионный анализ, как метод статистики включает расчет показателей дисперсии таких как общая, межгрупповая, хронологическая, внутригрупповая. Какого вида дисперсий из перечисленных НЕТ:

**Правильный ответ: хронологическая**

4. Подготовка статистического наблюдения включает в себя различные виды работ. *Укажите правильную последовательность* выполнения процесса статистического наблюдения.

1. определение цели и объекта наблюдения, состава признаков, подлежащих регистрации;
2. разработка документов для сбора данных;
3. выбор методов и средств получения данных.
4. выбор отчетной единицы;

**Правильный ответ 1 - 2 - 4 - 3**

5. Статистические методы — математические способы изучения данных. *Установите правильное соответствие* видов анализа и их определения:

1. Корреляционный анализ
2. Факторный анализ
3. Кластерный анализ

Определения:

- а) Помогает объединить разрозненные элементы в группы на основе выбранных переменных.
- б) Определяет характер зависимости какого-либо явления от одного или нескольких других.
- в) Измеряет, как разные условия влияют на результат какого-то процесса.

**Правильный ответ:**

- 1 - б
- 2 – в
- 3 - а

6. *Прочитайте текст и запишите правильный ответ. Ответ следует записать в виде числа.*

Доля безработных женщин в общей численности населения равна ... %, если на бирже труда зарегистрировано 580 женщин, а общая численность населения равна 14500 чел. Введите правильный ответ –

**Правильный ответ: 4**

7. *Прочитайте текст и запишите правильный ответ. Ответ следует записать с маленькой буквы.* Если каждое значение признака повторяется в ряду распределения один раз, то исчисляется как

**Правильный ответ: средняя арифметическая взвешенная**

8. *Установите правильную последовательность* стадий статистического наблюдения:

1. статистическая сводка и группировка данных
2. анализ статистических данных
3. сбор первичных данных

**Правильный ответ: 3-1-2**

9. *Укажите правильное соотношение* показателей и их определений:

1. Медиана
2. Тренд
3. Мода

Варианты ответов:

- а) основная тенденция (закономерность) в изменении уровней
- б) наиболее часто встречающееся значение признака в данном ряду
- в) значение признака, делящее ряд распределения на две равные части

**Правильный ответ: 1)-в; 2)-а; 3)-б**

10. *Прочитайте текст и запишите правильный ответ. Ответ следует записать с маленькой буквы.* Величина интервала определяется:

**Правильный ответ:** разностью верхней и нижней границ интервала (или разность верхних и нижних границ) (ответ студента может быть представлен в интерпретации, эквивалентной приведенному правильному ответу)

**ОПК-3** Способен анализировать и содержательно объяснять природу экономических процессов на микро- и макроуровне;

**ОПК-3.1** Способен применять теоретические и методологические знания о законах и механизмах рыночной экономики на микроэкономическом уровне

**ОПК-3.2** Способен определять сущность экономических процессов и событий, происходящих на макроуровне, в национальной экономике и мировой экономической системе

**Дисциплина, входящая в Обязательную часть**

### **Б1.О.12 Микроэкономика**

1. Прочитайте текст и запишите развернутый обоснованный ответ. Ответ следует записать с маленькой буквы:

Дайте определение понятию **рынок** - это .....

**Правильный ответ:** система экономических отношений, необходимая для совершения обмена экономическими благами и факторами производства между их потребителями и производителями (ответ студента может быть представлен в интерпретации, эквивалентной приведенному правильному ответу)

2. Вставьте недостающее. (Ответ следует записать с большой буквы).

... - это область экономической науки, которая изучает экономическое поведение отдельных групп потребителей, фирм и собственников ресурсов.

**Правильный ответ:** Микроэкономика

3. Укажите правильное соответствие графика и название кривой:

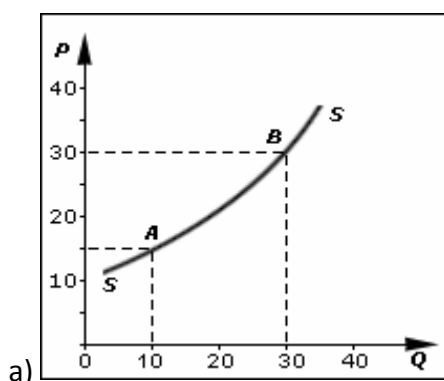

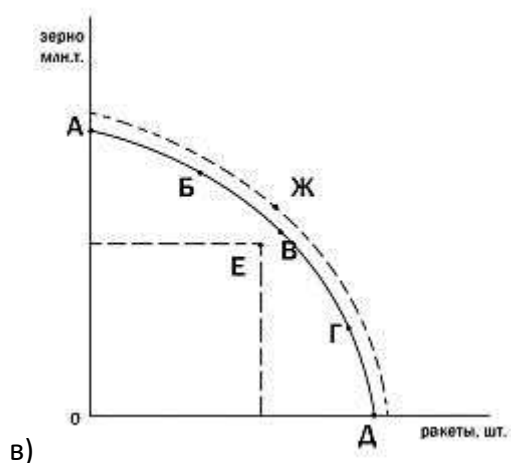
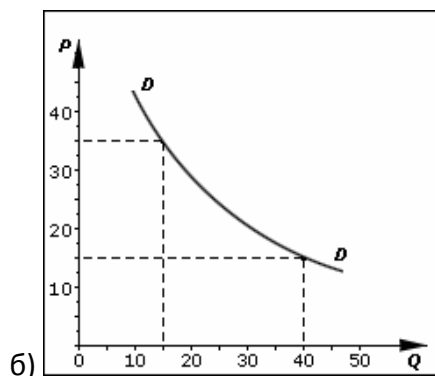

1. Кривая спроса;
2. Кривая производственных возможностей
3. Кривая предложения

**Правильный ответ: 1-б); 2-в); 3-а)**

4. Укажите правильную последовательность пятистадийной схемы общественно-экономической формации:
  1. феодальный;
  2. первобытно-общинный (первобытный коммунизм);
  3. рабовладельческий;
  4. коммунистический (включая социализм как первую стадию)
  5. капиталистический (включая империализм как высшую стадию);

**Правильный ответ: 2-3-1-5-4**

5. Прочитайте текст и выберите два правильных ответа. Обратной зависимостью является зависимость между:

- а) ценой и предложением
- б) ценой и спросом
- в) заработной платой и спросом на труд
- г) производительностью и выпуском продукции

**Правильный ответ: б), в)**

6. Прочитайте текст и запишите правильный ответ. Ответ следует записать с маленькой буквы. В случае, если цена товара неэластичного спроса выросла с 7 до 8 тыс. руб., то выручка .....

**Правильный ответ: выросла (или увеличилась)** (ответ студента может быть представлен в интерпретации, эквивалентной приведенному правильному ответу)

7. Прочитайте текст и запишите правильный ответ. Ответ следует записать с маленькой буквы. Определите какие издержки включают в себя явные и неявные издержки, в том числе и нормальную прибыль:

**Правильный ответ: экономические**

8. Прочитайте текст и запишите правильный ответ. Ответ следует записать с маленькой буквы.

Доля продаж каждой конкурентной фирмы в отраслевом объеме продаж составляет ... %

**Правильный ответ: менее 1% (или менее 1 )** (ответ студента может быть представлен в интерпретации, эквивалентной приведенному правильному ответу)

9. Прочитайте текст и запишите правильный ответ. Ответ следует записать с маленькой буквы.

Увеличение потребления любых товаров при росте реальных доходов определяется как ...

**Правильный ответ: эффект дохода**

10. Прочитайте текст и запишите правильный ответ. Ответ следует записать с маленькой буквы. В краткосрочном периоде фирма, максимизирующая прибыль, прекратит производство, если окажется, что:

**Правильный ответ: валовые переменные издержки больше выручки** (ответ студента может быть представлен в интерпретации, эквивалентной приведенному правильному ответу)

## Дисциплина, входящая в Обязательную часть

### Б1.О.11 Макроэкономика

1. Прочитайте текст и запишите правильный ответ. Ответ следует записать с маленькой буквы. От внезапного роста инфляции выиграют, скорее всего:

**Правильный ответ: лица, получившие беспроцентный кредит** (ответ студента может быть представлен в интерпретации, эквивалентной приведенному правильному ответу)

2. Прочитайте текст и запишите правильный ответ. Ответ следует записать с маленькой буквы.

За строительством электростанций, использующих нефть в качестве источника энергии, последовали закрытие ряда угольных шахт и массовое увольнение шахтеров. Это внесло вклад в увеличение ... безработицы.

**Правильный ответ: структурной**

3. Укажите правильное соответствие между термином и его определением:

1. Стагфляция
2. Слампфляция
3. Дезинфляция
4. Дефляция

Варианты ответов:



- а) Процесс спада производства в сочетании с высокой инфляцией при растущей безработице.
- б) Замедление темпов роста общего уровня цен на товары и услуги в валовом внутреннем продукте страны с течением времени.
- в) Ситуация, в которой экономический спад и депрессивное состояние экономики сочетаются с инфляцией.
- г) Снижение общего уровня цен на товары и услуги.

**Правильный ответ: 1)-в, 2)-а, 3)-б, 4)-г**

4. *Укажите правильную последовательность, ранжируйте виды инфляции по возрастанию темпов роста цен:*

- а) умеренная инфляция;
- б) естественная инфляция;
- в) галопирующая инфляция;
- г) гиперинфляция.

**Правильный ответ: б), а), в), г)**

5. *Прочитайте текст и запишите правильный ответ. Ответ следует записать с маленькой буквы. Какой доход является важнейшим макроэкономическим показателем совокупных доходов всего населения данной страны за определенный период времени (обычно за год) - .....*

**Правильный ответ: национальный**

6. *Прочитайте текст и запишите правильный ответ. Ответ следует записать числом. Ожидаемые потребительские расходы в стране должны достигнуть 80 млрд. руб. Сумма планируемых инвестиций, независимо от величины ВВП, составляет 10 млрд. руб. Объем равновесного ВВП при условии, что государство не вмешивается в экономику составляет ...*

**Правильный ответ: 90 млрд. руб. (или 90 000 000 000)** (ответ студента может быть представлен в интерпретации, эквивалентной приведенному правильному ответу)

7. *Прочитайте текст и запишите правильный ответ. Ответ следует записать числом. Номинальный ВВП вырос на 12%, а реальный ВВП - на 7%. Уровень инфляции составляет ... %*

**Правильный ответ: 5% (или мене 5)** (ответ студента может быть представлен в интерпретации, эквивалентной приведенному правильному ответу)

## **Дисциплина, входящая в Обязательную часть**

### **Б1.О.12 Мировая экономика и международные экономические отношения**

1. *Прочитайте текст и запишите правильный ответ. Ответ следует записать в виде названия нормативного акта, не используя кавычки. Определите нормативный документ, предусматривающий запрет на ограничивающие конкуренцию акты, действия (бездействие), соглашения, согласованные действия, который распространяется на деятельность Государственных внебюджетных фондов, Центрального банка Российской Федерации, Сберегательного банка России, Международного валютного фонда, Европейского банка реконструкции и развития, Министерства финансов Российской Федерации, естественных монополий и транснациональных корпораций*

**Правильный ответ: Федеральный закон О защите конкуренции (или ФЗ О защите конкуренции (ответ студента может быть представлен в интерпретации, эквивалентной приведенному правильному ответу)**

2. Прочитайте текст и запишите правильный ответ. Ответ следует записать с маленькой буквы. Запрещение государством ввоза в какую-либо страну или вывоза из какой-либо страны по политическим мотивам – ...

**Правильный ответ: эмбарго**

3. Установите правильную последовательность этапов развития мировой валютной системы:

- а) Генуэзская валютная система;
- б) Бреттон-Вудская валютная система;
- в) Ямайская валютная система;
- г) Парижская валютная система.

**Правильный ответ: г), а), б), в)**

4. Прочитайте текст и установите соответствие. К каждой позиции, данной в левом столбце, подберите соответствующую позицию из правого столбца:

Начало фразы	Окончание фразы	
1. ООН	<b>А</b>	специализированное учреждение ООН, международная организация, занимающаяся вопросами регулирования трудовых отношений
2. ЮНЕСКО	<b>Б</b>	это валютно-кредитная организация, которая действует как специализированная структура ООН
3. МОТ	<b>В</b>	международная организация, созданная для поддержания и укрепления международного мира и безопасности, а также развития сотрудничества между государствами
4. МВФ	<b>Г</b>	специализированное учреждение Организации Объединённых Наций по вопросам образования, науки и культуры, включающее достопримечательности в список Всемирного наследия

**Правильный ответ: 1-В, 2-Г, 3-А, 4-Б**

5. Прочитайте текст и запишите правильный ответ. Ответ следует записать с большой буквы.

\_\_\_\_\_ - цена денежной единицы валюты одной страны, выраженная в денежных единицах валюты другой страны или международных (региональных) валютных единицах, например, ЭКЮ, СДР. Эта т. н. "прямая котировка", при которой В.к. устанавливается за 1 (10, 100, 1000) единиц иностранной валюты, действует во всех странах мира, за исключением Великобритании.

**Правильный ответ: Валютный курс**

6. Укажите правильное соответствие между видами инвестиций и их характерными особенностями:

- 1. Прямые инвестиции.
- 2. Портфельные инвестиции
- 3. Реальные инвестиции
- 4. Финансовые инвестиции

Варианты ответов:

- а) Инвестиции стимулируют передачу технологий, расширяют доступ инвестора на внутренний рынок. Решение ТНК о вложении этих инвестиций в ту или иную страну зависит от оценки микроэкономических факторов.
- б) Вид вкладов, направленный на приобретение перспективных ценных бумаг (акций, облигаций и т.п.), депозиты в банках, металлические счета
- в) Вклад активов в ценные реальные активы. Они могут быть материальными или нематериальными. Среди материальных можно выделить драгметаллы, предметы искусства, недвижимость, валюту, оборудование и т.п. К нематериальным можно отнести интеллектуальную собственность, владение брендами, деловую репутацию
- г) Инвестиции носят более дестабилизирующий характер, их называют «горячими» деньгами. Вопрос о вложении этих инвестиций во многом связан с оценкой внешних факторов: финансовой политики в странах-экспортерах капитала, уровнем ликвидности на международных рынках капитала.

**Правильный ответ: 1)-а; 2)- г; 3-в); 4-б)**

7. Прочитайте текст и запишите правильный ответ. Ответ следует записать с маленькой буквы. Определите, для каких стран деятельность транснациональных корпораций (ТНК) способствует распространению достижений НТР:

**Правильный ответ: для менее развитых стран (или менее развитых стран)** (ответ студента может быть представлен в интерпретации, эквивалентной приведенному правильному ответу)

**ОПК-4 Способен предлагать экономически и финансово обоснованные организационно-управленческие решения в профессиональной деятельности.**

**ОПК-4.1 Способен использовать современные принципы, методы и организационные формы управления для эффективного руководства организациями различных отраслей народного хозяйства и различных форм собственности.**

**ОПК-4.2 Способен организовывать, анализировать и документационно сопровождать финансовую деятельность различных экономических субъектов с учетом неопределенности внешней среды**

## Дисциплина, входящая в Обязательную часть

### Б1.О.10 Теория управления

1. Прочитайте текст и запишите развернутый обоснованный ответ. Ответ следует записать с маленькой буквы:

Дайте определение понятию **холдинг** - это ...

**Правильный ответ:** юридическое лицо, в форме акционерного общества или общества с ограниченной ответственностью, владеющее контрольными пакетами акций других компаний и выполняющее по отношению к ним контролирующие функции (ответ студента может быть представлен в интерпретации, эквивалентной приведенному правильному ответу)

2. Прочитайте текст и запишите правильный ответ. Ответ следует записать с маленькой буквы. В соответствии с данным принципом, разрабатывая систему управления, ее организационный, технический комплекс, системное обеспечение,

рабочие программы и планы, необходимо стремиться к тому, чтобы предлагаемые решения подходили, возможно, более широкому спектру задач организации:

**Правильный ответ: принцип унификации (или унификации или унификация)** (ответ студента может быть представлен в интерпретации, эквивалентной приведенному правильному ответу)

3. Укажите правильную последовательность этапов управления финансами предприятия:

- а) планирование и определение источников финансовых поступлений;
- б) планирование направлений финансовых расходов;
- в) создание денежных резервов;
- г) приход и расход средств.

**Правильный ответ: а), б), г), в)**

4. Укажите правильное соответствие между термином и его определением:

- 1. Бюджет
- 2. Смета
- 3. Проект

Варианты ответов:

а) Расчёт (план) предстоящих расходов на осуществление какой-либо деятельности.

б) Комплекс взаимосвязанных мероприятий, предназначенных для достижения в течение заданного периода и при установленном бюджете поставленных задач с четко определенными целями.

в) Календарный план доходов и расходов организации, сформулированный в стоимостных и количественных величинах для принятия решений, планирования и контроля в процессе управления деятельностью компании.

**Правильный ответ: 1)-в, 2)-а, 3)-б.**

## Дисциплина, входящая в Обязательную часть

### Б1.О.19 Менеджмент

1. Установите правильную последовательность функций управления:

- д) мотивация;
- е) планирование;
- ж) контроль;
- з) организация.

**Правильный ответ: б), г), а), в)**

2. Прочитайте текст и запишите правильный ответ. Ответ следует записать с маленькой буквы. Какой основной недостаток характерен для линейно-функциональных организационных структур управления предприятиями?

**Правильный ответ: отсутствие единства действий (или нет единства)** (ответ студента может быть представлен в интерпретации, эквивалентной приведенному правильному ответу)

3. Укажите правильное соответствие между группами методов управления рисками и конкретными методами:

- 1) методы локализации риска;
- 2) методы диверсификации риска;

- 3) методы предупреждения риска;
- 4) методы избежания риска;
- 5) методы снижения экономических последствий риска.

Варианты ответов:

- а) создание денежных резервов, запасов сырья на складе;
- б) поиск гарантов;
- в) стратегическое планирование;
- г) диверсификация финансовых инвестиций;
- д) создание дочерних предприятий для реализации рискованных проектов.

**Правильный ответ: 1)-д; 2)-г; 3)-в; 4)-б; 5)-а**

4. Прочитайте текст и запишите правильный ответ. Ответ следует записать с маленькой буквы. Как называется компания, выпускающая ценные бумаги?

**Правильный ответ: эмитент.**

5. Прочитайте текст и запишите правильный ответ. Ответ следует записать с маленькой буквы. Ситуация, при которой у получателя информации не возникает дополнительных вопросов, характеризуется такой чертой эффективной обратной связи, как .... :

**Правильный ответ: своевременность**

6. Прочитайте текст и запишите правильный ответ. Ответ следует записать с маленькой буквы.

Определите тип коммуникации, при котором происходит взаимовлияние друг на друга участников общения – это .... :

**Правильный ответ: аксиальная коммуникация (или аксиальная)** (ответ студента может быть представлен в интерпретации, эквивалентной приведенному правильному ответу)

7. Прочитайте текст и запишите правильный ответ. Ответ следует записать с маленькой буквы. Формальным каналом передачи информации в организации является - .....

**Правильный ответ: организационная структура**

8. Прочитайте текст и запишите правильный ответ. Ответ следует записать с маленькой буквы. Определите вид коммуникаций, которые помогают поддерживать единый рабочий ритм, обеспечивают понимание общих целей и задач, а также решать повседневные рабочие вопросы. Обмен информацией и взаимодействие между сотрудниками внутри организации — это

**Правильный ответ: внутрикорпоративные коммуникации**

9. Прочитайте текст и запишите правильный ответ. Ответ следует записать с маленькой буквы. Нарастание социальной напряженности между оппонентами из-за возникших противоречий – это ....

**Правильный ответ: предконфликтная ситуация**

10. Прочитайте текст и запишите правильный ответ. Ответ следует записать с маленькой буквы. К основным моделям поведения личности в конфликте не относят:

**Правильный ответ: неконформистская**

11. Прочитайте текст и запишите правильный ответ. Ответ следует записать с большой буквы.

..... - процесс одновременного взаимодействия коммуникантов и их воздействия друг на друга.

**Правильный ответ: Межличностная коммуникация**

**Дисциплина, входящая в Обязательную часть**

**Б1.О.22 Методы принятия управленческих решений**

1. Прочитайте текст и запишите правильный ответ. Ответ следует записать заглавными латинскими буквами. Какой метод управленческого анализа помогает оценить внутренние и внешние факторы, влияющие на организацию?

**Правильный ответ: SWOT (или SWOT–анализ)** (ответ студента может быть представлен в интерпретации, эквивалентной приведенному правильному ответу)

2. Укажите правильную последовательность. Расположите этапы принятия решения в правильном порядке:

- 1) организация работ по реализации решения – обратная связь
- 2) возникновение проблем, по которым надо принять решение
- 3) выбор критериев, по которым будет принято решение

**Правильный ответ: 2-3-1**

3. Укажите правильное соответствие групп управленческих решений и их видов:

1. Группа решений, выделенная по сфере воздействия
2. Группа решений, выделенная по способу их фиксации
3. Группа решений, выделенная по характеру прогнозируемых последствий

Варианты ответов:

- а) документированные и не документированные
- б) глобальные и локальные
- в) корректируемые и некорректируемые

**Правильный ответ: 1)-б; 2)-а; 3)-в**

4. Прочитайте текст и запишите правильный ответ. Ответ следует записать с маленькой буквы.

Графическое представление последовательности решений и исходов с указанием для любых их комбинаций соответствующих выигрышей и вероятностей называется ....

**Правильный ответ: деревом решений (или дерево решений)** (ответ студента может быть представлен в интерпретации, эквивалентной приведенному правильному ответу)

5. Определите правильную последовательность этапов технологического процесса принятия управленческого решения

- А) Диагностика проблемы.
- Б) Реализация.
- В) Разработка вариантов.
- Г) Оценка вариантов.

**Правильный ответ: А, В, Г, Б**

6. Прочитайте текст и запишите правильный ответ. Ответ следует записать с маленькой буквы. Определите условие, при котором принятие решения характерно следующей ситуации: у лица, принимающего решение, отсутствуют какие-то релевантные данные по данной проблеме, что затрудняет процесс выбора эффективной альтернативы

**Правильный ответ: неопределенности**

7. Установите правильное соответствие между понятием и определением:

А) Процесс принятия решения (decision making)	1) Форма целенаправленного управляющего воздействия, ориентированного на поддержание равновесия в управляемом объекте и на его развитие посредством введения в него регуляторов, норм, правил, целей, связей и др.
Б) Регулирование (regulation, от лат. regulo – устраиваю)	2) Решение по тактическим вопросам, которое принимается менеджером.
В) Решение единоличное	3) Процесс выбора наиболее эффективного варианта из множества альтернатив, процесс идентификации проблем и возможностей и последующий выбор вариантов их устранения или использования.

**Правильный ответ: А – 3, Б – 1, В – 2.**

8. Определите правильную последовательность действий руководителя компании по оценке эффективности организационно-управленческих инноваций:

- А) Выбор организационно-управленческой инновации, которая позволит адекватно обеспечить управленческий эффект с минимальными затратами ресурсов всех видов;
- Б) Определение реальных полезных результатов;
- В) Определение степени соответствия получаемого организационно-управленческого эффекта желаемым значениям;
- Г) Обозначение ограничения;

**Правильный ответ: Б, Г, В, А**

9. Определите правильную последовательность этапов принятия управленческого решения в условиях риска

- А) Использование методов управления рисками при реализации управленческого решения.
- Б) Сравнение и выбор методов управления рисками.
- В) Контроль результатов.
- Г) Анализ проблемы, выявление и оценка риска
- Д) Принятие управленческого решения

**Правильный ответ: Г, Б, Д, А, В**

## **Дисциплина, входящая в Часть, формируемую участниками образовательных отношений**

### **Б1.В.14 Финансовый менеджмент**

1. Прочитайте текст и запишите развернутый обоснованный ответ. Ответ следует записать с маленькой буквы:

Дайте определение понятию **пренумерандо** – это ...:

**Правильный ответ:** денежный поток, генерация которого происходит в начале каждого периода из поступлений в течение ряда временных периодов (*ответ студента может быть представлен в интерпретации, эквивалентной приведенному правильному ответу*)

2. Прочитайте текст и запишите правильный ответ. Ответ следует записать с маленькой буквы, используя союз и. Определите, какие виды учета выступают основной информационной базой финансового менеджмента:

**Правильный ответ: финансовый и управленческий (или управленческий и финансовый)** (*ответ студента может быть представлен в интерпретации, эквивалентной приведенному правильному ответу*)

3. Укажите правильную последовательность типов кредитной политике по возрастанию уровня риска:

- 1) агрессивная
- 2) консервативная
- 3) умеренная

**Правильный ответ: 2-3-1**

4. Укажите правильное соответствие термина и его определения:

1. Акция
2. Дивиденд
3. Облигация

Варианты ответов:

- а) доход, полученный акционером от организации при распределении прибыли, остающейся после налогообложения
- б) долевая эмиссионная ценная бумага, которая предоставляет ее владельцам право принимать участие в управлении компанией, получать долю прибыли
- в) долговая эмиссионная ценная бумага, по которой эмитент получает деньги в долг от инвестора

**Правильный ответ: 1)-б; 2)-а; 3)-в**

5. Запишите правильный ответ. Ответ следует записать с маленькой буквы.

WACC - это:

**Правильный ответ: средневзвешенная стоимость капитала**

**Дисциплина, входящая в перечень Элективных дисциплин (модули)**

**Б1.В.ДЭ.02**

**Б1.В.ДЭ.02.01 Финансовая политика**

1. Прочитайте текст и запишите правильный ответ. Ответ следует записать с маленькой буквы. Часть финансовой политики, связанная с распределением фонда денежных средств государства и дальнейшим использованием по отраслевому, целевому и территориальному назначению – это ...

**Правильный ответ: бюджетная политика**

2. Прочитайте текст и выберите три правильных ответа. На государственном уровне финансовый механизм включает в себя методы управления финансами и экономические источники, к которым относятся (выберите верные)

- а) должностные инструкции



- б) прибыль
- в) пошлины,
- г) налогообложение,
- д) санкции и субсидии

**Правильный ответ: в, г, д**

3. Укажите правильную последовательность, хронологию изменения типов финансовой политики:

- 1) неоклассический
- 2) классический
- 3) регулируемый
- 4) монетарный

**Правильный ответ: 2-3-1-4**

4. Укажите правильное соответствие:

- 1. Финансовая стратегия
- 2. Финансовая тактика
- 3. Финансовый механизм

Варианты ответов:

- а) совокупность форм организации финансовых отношений, методов (способов) формирования и использования финансовых ресурсов
- б) долговременный курс финансовой политики, рассчитанной на длительную перспективу, предусматривающий решение крупномасштабных задач
- в) решение задач конкретного этапа развития посредством современной перегруппировки финансовых связей

**Правильный ответ: 1)-б; 2)-в; 3)-а**

5. Прочитайте текст и запишите правильный ответ. Ответ следует записать с маленькой буквы. Финансовая политика государства, направленная на повышение деловой активности хозяйствующих субъектов, увеличение масштабов производства называется ...

**Правильный ответ: стимулирующая**

**Дисциплина, входящая в перечень Элективных дисциплин (модули)**

**Б1.В.ДЭ.02**

**Б1.В.ДЭ.02.02 Государственные и муниципальные финансы**

1. Укажите правильную последовательность бюджетного процесса:

- 1) заключение бюджета
- 2) рассмотрение и утверждение бюджета
- 3) исполнение бюджета
- 4) составление проекта бюджета

**Правильный ответ: 4-2-3-1**

2. Укажите правильное соответствие налога с уровнем бюджетной системы:

- 1. Федеральный бюджет
- 2. Бюджет субъекта Российской Федерации
- 3. Местный бюджет

Варианты ответов:

- а) Налог на игорный бизнес
- б) Земельный налог
- в) Налог на прибыль

**Правильный ответ: 1)-в; 2)-а; 3)-б**

3. Прочитайте текст и выберите два правильных ответа. В какой форме унитарных предприятий могут быть созданы:

- а) государственные предприятия
- б) потребительские кооперативы
- в) муниципальные предприятия
- г) хозяйственные общества

**Правильный ответ: а), в)**

4. Прочитайте текст и запишите правильный ответ. Ответ следует записать с маленькой буквы. Цели государственного управления, требующие отработки знаний, мотивов и стимулов, способствующих практическому осуществлению комплекса задач государственного управления, называются:

**Правильный ответ: разъяснительными**

5. Укажите правильную последовательность стадий бюджетного процесса:

- 1) составление
- 2) контроль
- 3) утверждение

**Правильный ответ: 1-3-2**

**ОПК-5 Способен использовать современные информационные технологии и программные средства при решении профессиональных задач.**

**ОПК-5.1 Способен решать задачи профессиональной деятельности с использованием соответствующих информационных технологий и инструментов обработки информации с учетом основных требований информационной безопасности**

**ОПК-5.2 Способен выполнять работы с компьютером как средством управления информацией, способен работать с информацией в глобальных компьютерных сетях**

**Дисциплина, входящая в Часть, формируемую участниками образовательных отношений**

**Б1.В.06 Информатика**

1. Прочитайте текст и запишите правильный ответ. Ответ следует записать с маленькой буквы. Как называется профессионал, способный взломать системы электронной защиты, найти в них бреши и уязвимости?

**Правильный ответ: хакер**

2. Установите правильную последовательность этапов в формировании представлений о мерах по защите информации:

- а) появление технических средств обработки информации и передачи сообщений с помощью электрических сигналов и электромагнитных полей;
- б) начало создания осмысленных и самостоятельных средств и методов защиты информации;

в) внедрением автоматизированных систем обработки, передачи и хранения информации.

**Правильный ответ: б), а), в)**

3. *Укажите правильное соответствие между базовыми принципами защиты информации и их сущностью:*

1. Конфиденциальность.

2. Целостность.

3. Доступность.

Варианты ответов:

а) обеспечение защищённости информационных данных от изменений и нарушений их структуры в процессе их сбора, обработки, передачи и хранения;

б) информация доступна для пользователей по мере возникновения у них необходимости в ней;

в) взаимодействовать с информацией могут только лица, которые без неё не могут осуществлять свою рабочую деятельность и выполнять свои должностные обязанности.

**Правильный ответ: 1)-в, 2)-а, 3)-б.**

4. *Прочитайте текст и выберите один правильный ответ. Почему при проведении анализа информационных рисков следует привлекать к этому специалистов из различных подразделений компании?*

а) Чтобы убедиться, что проводится справедливая оценка.

б) Это не требуется. Для анализа рисков следует привлекать небольшую группу специалистов, не являющихся сотрудниками компании, что позволит обеспечить беспристрастный и качественный анализ.

в) Поскольку люди в различных подразделениях лучше понимают риски в своих подразделениях и смогут предоставить максимально полную и достоверную информацию для анализа.

г) Поскольку люди в различных подразделениях сами являются одной из причин рисков, они должны быть ответственны за их оценку.

**Правильный ответ: в)**

5. *Прочитайте текст и запишите правильный ответ. Ответ следует записать с маленькой буквы. Свойство информации, заключающееся в достаточности данных для принятия решения, называется ...*

**Ответ: полнота**

6. *Прочитайте текст и выберите два правильных ответа. Какие устройства НЕ находятся в системном блоке?*

а) принтер;

б) процессор;

в) сканер;

г) жёсткий диск;

д) сетевая карта.

**Правильный ответ: а), в)**

7. *Прочитайте текст и запишите правильный ответ. Ответ следует записать с маленькой буквы. Какое устройство не является периферийным?*

**Правильный ответ: жесткий диск**

8. *Установите правильное соответствие между типом компьютерной сети в зависимости от применяемых технологий и ее описанием:*

1. Кабельные
2. Оптоволоконные
3. WiFi, Bluetooth
4. Спутниковые технологии

Варианты ответов:

а) сигнал передается посредством спутника, от которого доходит до конечного пользователя; обратная связь осуществляется с использованием стандартных технологий (ADSL, оптоволокно).

б) передача сигнала происходит при прохождении лазерного луча через прозрачное волокно, обладающее специфическими свойствами, при этом свет не может покинуть пределы волокна и проходит расстояние в несколько километров, затем усиливается и передается дальше

в) сигнал передается без проводов с использованием радиоволн на специально отведенной для этого частоте (2,4 гигагерц); таким образом можно передать сигнал в локальной сети на несколько десятков метров

г) для передачи данных используются металлические провода.

**Правильный ответ: 1)-г, 2)-б, 3)-в, 4)-а.**

9. Прочитайте текст и запишите правильный ответ. Ответ следует записать с маленькой буквы. SMS-банкинг - комплекс банковских услуг, предоставляемых клиенту при помощи ...

**Правильный ответ: службы коротких сообщений (или служба коротких сообщений)**  
(ответ студента может быть представлен в интерпретации, эквивалентной приведенному правильному ответу)

10. Прочитайте текст и запишите правильный ответ. Ответ следует записать с большой буквы.

\_\_\_\_\_ банковское обслуживание – оказание банковских услуг на расстоянии, без посещения клиентами офиса банка, без непосредственного контакта с сотрудниками банка.

**Правильный ответ: Дистанционное**

11. Прочитайте текст и запишите правильный ответ. Ответ следует записать с маленькой буквы. Круглосуточный сервис Банка России, который позволяет мгновенно переводить

деньги между счетами в разных банках по номеру мобильного телефона, оплачивать покупки, услуги и налоги, а также делать другие операции, называется \_\_\_\_\_.

**Правильный ответ: системой быстрых платежей (или система быстрых платежей)**  
(ответ студента может быть представлен в интерпретации, эквивалентной приведенному правильному ответу)

12. Прочитайте текст и запишите правильный ответ. Ответ следует записать с маленькой буквы. Механизм, позволяющий физическим лицам получать финансовые услуги

дистанционно в разных банках, подтвердив свою личность с помощью биометрических персональных данных (изображение лица и голос), называется \_\_\_\_\_.

**Правильный ответ: удаленной идентификацией (или удаленная идентификация)**  
(ответ студента может быть представлен в интерпретации, эквивалентной приведенному правильному ответу)

13. Прочитайте текст и запишите правильный ответ. Ответ следует записать с маленькой буквы. Электронные \_\_\_\_\_ – набор цифр, заменяющих банковские купюры и монеты и позволяющий приобретать товары и услуги в режиме прямого доступа.

**Правильный ответ: деньги**

14. Прочитайте текст и запишите правильный ответ. Ответ следует записать с маленькой буквы. CRM-технологии – управление взаимоотношениями с \_\_\_\_\_

**Правильный ответ: потребителем (или клиентом)** (ответ студента может быть представлен в интерпретации, эквивалентной приведенному правильному ответу)

15. Прочитайте текст и запишите правильный ответ. Ответ следует записать с маленькой буквы, используя союз *и*. На какие виды делится программное обеспечение ЭВМ

**Правильный ответ: системное (или общее), прикладное (или специальное)** (ответ студента может быть представлен в интерпретации, эквивалентной приведенному правильному ответу)

16. Прочитайте текст и запишите правильный ответ. Ответ следует записать с маленькой буквы, используя союз *и*. Назовите два основных типа данных в программе Excel

**Правильный ответ: число и текст (или текст и число)** (ответ студента может быть представлен в интерпретации, эквивалентной приведенному правильному ответу)

17. Прочитайте текст и запишите развернутый обоснованный ответ. Ответ следует записать с маленькой буквы:

Дайте определение понятию **база данных** – это ...:

**Правильный ответ: совокупность структурированных данных на определенную тему, предназначенная для длительного хранения во внешней памяти компьютера** (ответ студента может быть представлен в интерпретации, эквивалентной приведенному правильному ответу)

18. Прочитайте текст и запишите правильный ответ. Ответ следует записать латинскими буквами, с большой буквы оба слова. Назовите программу для работы с электронными таблицами, созданную корпорацией Microsoft для Microsoft Windows, Windows NT и Mac OS, а также Android, iOS и Windows Phone, предоставляющую в том числе и возможности экономико-статистических расчетов.

**Правильный ответ: Microsoft Excel**

19. Прочитайте текст и запишите правильный ответ. Ответ следует записать с маленькой буквы. Способ предоставления информационных ресурсов, таких как вычислительные мощности, хранилища данных и приложения, через интернет, называется \_\_\_\_\_

**Правильный ответ: облачными технологиями (или облачные технологии)** (ответ студента может быть представлен в интерпретации, эквивалентной приведенному правильному ответу)

20. Прочитайте текст и выберите один правильный ответ. С помощью каких прикладных программных пакетов можно обработать статистические данные:

A) Microsoft Word, Microsoft Excel

- Б) Excel, Lotus 1-2-3, QuattroPro, Mathcad
- В) Corel Draw, Adobe Photoshop
- Г) 1С: Предприятие, Microsoft Project

**Правильный ответ: б**

**ОПК-6 Способен понимать принципы работы современных информационных технологий и использовать их для решения задач профессиональной деятельности**  
**ОПК-6.1**Способен применять знания об основных принципах, методах, способах и средствах получения, хранения и переработки информации для реализации и продвижения финансового продукта  
**ОПК-6.2** Способен использовать современные технологии в процессе финансового обслуживания и решения задач профессиональной деятельности

**Дисциплина, входящая в Обязательную часть**

**Б1.О.17 Информационные технологии в профессиональной деятельности**

1. *Укажите правильное соответствие между названием инновационной технологии, использующейся при предоставлении финансовых услуг и сервисов, и ее сущностью:*

- 1. Блокчейн
- 2. Децентрализованная финансовая система
- 3. Искусственный интеллект

Варианты ответов:

а) метод, предполагающий самостоятельное выстраивание общих правил в виде нейронной сети на примере данных во время процесса обучения, автоматическое выявление огромного количества правил и характеристик;

б) выстроенная по определённым правилам непрерывная последовательная цепочка блоков (связный список), содержащих какую-либо информацию;

в) аналог традиционных финансовых инструментов, реализованный в децентрализованной архитектуре.

**Правильный ответ: 1)-б, 2)-в, 3)-а**

2. *Укажите правильную последовательность этапов развития криптовалюты:*

а) появление биткоина;

б) разработка регулирующих законов и нормативов для криптовалютных операций во многих странах;

в) появление альткоинов (рипл, альткоин);

г) период популярности ICO (InitialCoinOffering– метод привлечения инвестиций путем выпуска определенного количества новой криптовалюты).

**Правильный ответ: а), в), г), б)**

3.*Прочитайте текст и запишите правильный ответ. Ответ следует записать с маленькой буквы. Реализованный компьютерными средствами информационный продукт, содержащий организованные по определённым правилам данные, поддающиеся автоматизированной обработке - ...:*

**Правильный ответ: база данных**

4. *Прочитайте текст и выберите два правильных ответа. Какие технологии относятся к функциональным?*

а) финансовые технологии;

- б) технологии защиты информации;
- в) корпоративные информационные технологии;
- г) мультимедийные технологии.

**Правильный ответ: а), в)**

5. Укажите правильное соответствие между названием базовых информационных технологий и их сущностью:

- 1. Гипертекстовые технологии
- 2. Телекоммуникационные технологии
- 3. Мультимедийные технологии

Варианты ответов:

А) технологии дистанционной связи, передачи аудиальной и визуальной информации на расстояние с помощью технических средств (телеграф, телефон, факс, радио, телевидение, компьютер и др.).

Б) компьютерные технологии, обеспечивающие возможность создания, хранения и использования различной по характеру информации (текст, звук, графика, фото, видео, анимация, запахи) в однородном цифровом представлении;

В) технологии нелинейной организации текстовой информации в виде множества фрагментов текста (тезисов, информационных единиц, узлов) с явно указанными ассоциативными отношениями (дугами, ссылками, гиперсвязями) между ними.

**Правильный ответ: 1)-в, 3)-б**

6. Прочитайте текст и запишите правильный ответ. Ответ следует записать с маленькой буквы. Приведите пример операций, обеспечивающих информационные технологии:

**Правильный ответ: распознавание символов**

7. Прочитайте текст и запишите правильный ответ. Ответ следует записать с маленькой буквы. Набор приёмов взаимодействия пользователя с приложением – это ...:

**Правильный ответ: пользовательский интерфейс**

8. Прочитайте текст и запишите правильный ответ. Ответ следует записать с маленькой буквы. Определите для чего используются такие меры, как двухфакторная аутентификация, регулярное обновление программы, обучение пользователей в системе быстрых платежей:

**Правильный ответ: повышение уровня безопасности**

9. Укажите правильное соответствие между существенными признаками информационной технологии (ИТ) и их содержанием:

- 1. Процессный характер
- 2. Формализованный характер
- 3. Ориентация на практику

Варианты ответов:

А) сущность технологии связана с преобразованием свойств, формы, содержания и другой информации, во-первых, и, во-вторых, с процессом организации ИТ;

Б) главным критерием социальной эффективности ИТ выступает свободное время человека, ИТ обеспечивает экономию затрат труда, энергии, ресурсов;

В) благодаря запросам практики информационные процессы стали реализовываться в форме технологий.

**Правильный ответ: 1)-а, 2)-б, 3)-в.**

10. Прочитайте текст и запишите развернутый обоснованный ответ. Ответ следует записать с маленькой буквы:

Дайте определение понятию **информационная технология** – это ...

**Правильный ответ:** целенаправленная деятельность по реализации информационных процессов с помощью современных методов и средств (ответ студента может быть представлен в интерпретации, эквивалентной приведенному правильному ответу)

11. Укажите правильную хронологическую последовательность развития информационных логистических систем:

- а) появление персональных компьютеров, создание на их базе локальных вычислительных и телекоммуникационных сетей, автоматизированных рабочих мест (АРМ) открыло новые горизонты для логистики;
- б) появление информационных потоков, а также внедрение автоматизированных систем управления, позволившее четко определять направление информационных потоков в логистических системах;
- в) современное программное обеспечение позволило использовать персональные компьютеры в интерактивных процедурах интегрированного логистического менеджмента от закупок материалов через производство к распределению и продажам готовой продукции.

**Правильный ответ: б), а), в)**

12. Прочитайте текст и запишите правильный ответ. Ответ следует записать с маленькой буквы. Какая технология позволяет преодолеть такие недостатки традиционного обмена данными в логистике как долгий цикл получения/подтверждения заказа, слабо формализованный и неподдерживаемый процесс согласования изменений в заказе, высокую стоимость за счет необходимости постоянных телефонных переговоров и уточнений, длительное выставление счета?

**Правильный ответ: электронный обмен данными**

13. Прочитайте текст и запишите правильный ответ. Ответ следует записать с маленькой буквы, в именительном падеже, в единственном числе.

\_\_\_\_\_ — это цифровая валюта, не имеющая физического выражения в монетах или банкнотах

**Правильный ответ: Криптовалюта**

14. Прочитайте текст и запишите правильный ответ. Ответ следует записать с большими буквами, в виде аббревиатуры.

\_\_\_\_\_ — это комплексная система для электронного документооборота и корпоративного учета, с помощью которой можно ускорить сдачу отчетности, проверку контрагентов и обмен документами с ними

**Правильный ответ: СБИС**

15. Прочитайте текст и запишите правильный ответ. Ответ следует записать с маленькой буквы

\_\_\_\_\_ - это технологии на базе моделей, методов, алгоритмов, программ, моделирующих, имитирующих нейронные сети.

**Правильный ответ: нейротехнологии**



16. Прочитайте текст и запишите правильный ответ. Ответ следует записать в виде названия программы, без кавычек с использованием числа, заглавных букв и двоеточия, без пробелов.

\_\_\_\_\_ – программа, предназначенная для оптимизации процессов бухгалтерского и налогового учетов, а также для упрощения формирования финансовой отчетности.

**Правильный ответ: 1С:Бухгалтерия**

17. Прочитайте текст и запишите правильный ответ. Ответ следует записать с маленькой буквы. Технологии, основанные на локальном применении средств вычислительной техники, установленных на рабочих местах пользователей для решения конкретных задач специалиста – это:

**Правильный ответ: децентрализованные технологии**

18. Прочитайте текст и запишите правильный ответ. Ответ следует записать с маленькой буквы. SMS-банкинг - комплекс банковских услуг, предоставляемых клиенту при помощи ...

**Правильный ответ: службы коротких сообщений (или служба коротких сообщений)** (ответ студента может быть представлен в интерпретации, эквивалентной приведенному правильному ответу)

19. Прочитайте текст и запишите правильный ответ. Ответ следует записать с большой буквы.

\_\_\_\_\_ банковское обслуживание – оказание банковских услуг на расстоянии, без посещения клиентами офиса банка, без непосредственного контакта с сотрудниками банка.

**Правильный ответ: Дистанционное**

20. Прочитайте текст и запишите правильный ответ. Ответ следует записать с маленькой буквы. Круглосуточный сервис Банка России, который позволяет мгновенно переводить

деньги между счетами в разных банках по номеру мобильного телефона, оплачивать покупки, услуги и налоги, а также делать другие операции, называется \_\_\_\_\_.

**Правильный ответ: системой быстрых платежей (или система быстрых платежей)** (ответ студента может быть представлен в интерпретации, эквивалентной приведенному правильному ответу)

## **Факультативная дисциплина**

### **ФТД.01 Основы систем искусственного интеллекта**

2. Прочитайте текст и запишите правильный ответ. Ответ следует записать с маленькой буквы, в именительном падеже. Как называется программное обеспечение, предназначенное для решения индивидуальных задач пользователя или классов задач в конкретной области применения информационных технологий?

**Правильный ответ: прикладное** (ответ студента может быть представлен в интерпретации, эквивалентной приведенному правильному ответу)

2. Установите правильную последовательность этапов работ по выбору корпоративной информационной системы:

- а) определение участников тендера;
- б) организация тендера;
- в) экспресс-диагностика предприятия;
- г) разработка требований к системе и к поставщику.

**Правильный ответ: в), г), а), б)**

3. *Укажите правильное соответствие* между критерием классификации информационных систем и их типами:

- 5. По масштабу
- 6. По сфере применения
- 7. По способу организации

Варианты ответов:

- а) системы обработки транзакций, системы принятия решений, информационно-справочные системы, офисные информационные системы;
- б) одиночные, групповые, корпоративные;
- в) системы на основе архитектуры «файл-сервер», системы на основе архитектуры «клиент-сервер», системы на основе многоуровневой архитектуры, системы на основе Интернет/Интранет-технологий.

**Правильный ответ: 1)-б, 2)-а, 3)-в**

4. *Прочитайте текст, выберите один правильный ответ.* Эффективная программа безопасности требует сбалансированного применения:

- а) технических и нетехнических методов;
- б) контрмер и защитных механизмов;
- в) физической безопасности и технических средств защиты;
- г) процедур безопасности и шифрования.

**Правильный ответ: а)**

**Выпускник, освоивший программу бакалавриата, должен обладать следующими профессиональными компетенциями(ПК)**

**ПК-1 Способен проводить фундаментальный анализ финансов, финансовых рынков, на основании которого давать рекомендации по проведению сделок с различными активами, финансовыми инструментами**

**ПК-1.1 Способен анализировать финансы, финансовые инструменты, состояние финансовых рынков и их динамику**

**ПК-1.2 Способен на основе финансово-экономических процессов и явлений анализировать и содержательно интерпретировать систему финансовых отношений**

**Дисциплина, входящая в Обязательную часть**

**Б1.О.06 Финансовые вычисления**

1. *Прочитайте текст и запишите правильный ответ. Ответ следует записать с маленькой буквы. Метод, при котором проценты начисляются в начале расчетного периода называется...*

**Правильный ответ: антисипативный**

2. *Прочитайте текст и запишите правильный ответ. Ответ следует записать с маленькой буквы, используя союз и. Определите, какие выделяют проценты по способу начисления:*

**Правильный ответ: сложные и простые (или простые и сложные) (ответ студента может быть представлен в интерпретации, эквивалентной приведенному правильному ответу)**

3. *Укажите правильную последовательность методик расчета процентов в порядке возрастания точности:*

- 1) британская
- 2) германская
- 3) французская

**Правильный ответ: 2-3-1**

4. *Укажите правильное соответствие:*

1. Аннуитет
2. Нарращение
3. Дисконтирование

Варианты ответов:

- а) процесс приведения будущей стоимости к настоящему моменту
- б) график погашения финансового инструмента равными суммами в течение определенного срока
- в) процесс приведения текущей стоимости к определенному моменту в будущем

**Правильный ответ: 1)-б; 2)-в; 3)-а**

5. *Прочитайте текст и запишите правильный ответ. Ответ следует записать с маленькой буквы. Присоединение начисленных процентов к сумме долга или вклада - это:*

**Правильный ответ: капитализация**

6. *Выполните расчет.* Определите коэффициент автономии (финансовой независимости), если известно, что собственный капитал = 960 тыс.р., валюта баланса = 1790 тыс.р.

**Правильный ответ: 0,54**

7. Акциям акционерной компании присвоен бета-коэффициент равный 1.4. Прогнозируемая доходность по рынку в целом на следующий период составляет 14%. Доходность государственных облигаций внутреннего займа составляет 6%. Какова стоимость акционерного капитала компании? (*определить из представленных вариантов*)  
а) 13% б) 12% в) 13,4% г) 17,2%

**Правильный ответ: 17,2%**

## **Дисциплина, входящая в Часть, формируемую участниками образовательных отношений**

### **Б1.В.17 Финансовый контроль**

1. *Прочитайте текст и запишите развернутый обоснованный ответ. Ответ следует записать с маленькой буквы:*

Дайте определение понятию **наблюдение** – это ...

**Правильный ответ: общее ознакомление с состоянием финансовой деятельности объекта контроля** (*ответ студента может быть представлен в интерпретации, эквивалентной приведенному правильному ответу*)

2. *Прочитайте текст и запишите правильный ответ. Ответ следует записать с маленькой буквы, используя союз и.* Укажите две формы финансового контроля:

**Правильный ответ: предварительный и текущий (или текущий и предварительный)** (*ответ студента может быть представлен в интерпретации, эквивалентной приведенному правильному ответу*)

3. *Укажите правильную последовательность этапов ревизии:*

- 1) проведение ревизии
- 2) подготовка к проведению ревизии
- 3) рассмотрение материалов ревизии
- 4) систематизация материалов ревизии

**Правильный ответ: 2-1-4-3**

4. *Укажите правильное соответствие:*

1. Проверка
2. Ревизия
3. Обследование

Варианты ответов:

- а) анализ и оценка состояния определенной сферы деятельности объекта контроля
- б) совершение контрольных действий по документальному и фактическому изучению законности отдельных финансовых и хозяйственных операций
- в) комплексная проверка деятельности объекта контроля, которая выражается в проведении контрольных действий по документальному и фактическому изучению законности всей совокупности совершенных финансовых и хозяйственных операций

**Правильный ответ: 1)-б; 2)-в; 3)-а**

5. Прочитайте текст и запишите правильный ответ. Ответ следует записать с маленькой буквы. Проверка подлинности отчетных документов – это ... ревизия

**Правильный ответ: документальная**

6. Прочитайте текст и запишите правильный ответ. Ответ следует записать с маленькой буквы, через запятую. Определите классификацию финансового контроля по времени его проведения:

**Правильный ответ: предварительный, текущий, последующий** (ответ студента может быть представлен в интерпретации, эквивалентной приведенному правильному ответу)

7. Прочитайте текст и запишите правильный ответ. Ответ следует записать с большой буквы.

\_\_\_\_\_ надзор - это деятельность уполномоченных органов, направленная на исполнение требований финансового законодательства с целью выявления, пресечения и предупреждения финансовых правонарушений.

**Правильный ответ: Финансовый**

8. Прочитайте текст и запишите правильный ответ. Ответ следует записать с маленькой буквы. В Российской Федерации действует режим валютного регулирования, определите его уровень:

**Правильный ответ: государственный**

9. Прочитайте текст и запишите правильный ответ. Ответ следует записать с большой буквы. Какой орган осуществляет контроль за соблюдением прав потребителей в торговых точках?

**Правильный ответ: Роспотребнадзор**

10. Прочитайте текст и запишите правильный ответ. Ответ следует записать с маленькой буквы. Определите каким методом контроля является государственный контроль (надзор) за деятельностью предпринимателей, а также проводимые проверки в РФ:

**Правильный ответ: прямым методом**

**Дисциплина, входящая в перечень Элективных дисциплин (модули)**

**Б1.В.ДЭ.01**

**Б1.В.ДЭ.01.01 Финансовая среда и предпринимательские риски**

1. Прочитайте текст и запишите правильный ответ. Ответ следует записать с маленькой буквы. Определите, влияние каких факторов испытывает финансовая макросреда наиболее явно

**Правильный ответ: демографических (или демографические)** (ответ студента может быть представлен в интерпретации, эквивалентной приведенному правильному ответу)

2. Прочитайте текст и выберите два правильных ответа. По уровню финансовых потерь выделяют риски:

- а) допустимые
- б) эндогенные
- в) чистые
- г) катастрофические

**Правильный ответ: а), г)**

3. Укажите правильную последовательность этапов управления рисками:

- 1) мониторинг и корректировка
- 2) выявление и оценка
- 3) непосредственное воздействие
- 4) принятие решения

**Правильный ответ: 2-4-3-1**

4. Укажите правильное соответствие между методом управления рисками и его описанием:

- 1. Передача рисков
- 2. Сохранение риска
- 3. Снижение риска

Варианты ответов:

- а) перенос риска на страховую организацию или на третье лицо
- б) принятие мер по сокращению вероятности возникновения риска или по сокращению возможных потерь
- в) оставление риска на ответственности организации

**Правильный ответ: 1)-а; 2)-в; 3)-б**

5. Прочитайте текст и запишите правильный ответ. Ответ следует записать с маленькой буквы. Какой риск связан с возможностью невыполнения субъектом своих финансовых обязательств перед инвестором в результате использования для финансирования своей деятельности внешнего займа?

**Правильный ответ: кредитный**

## Дисциплина, входящая в перечень Элективных дисциплин (модули)

### Б1.В.ДЭ.01

#### Б1.В.ДЭ.01.02 Финансовый анализ

1. Прочитайте текст и запишите правильный ответ. Ответ следует записать с маленькой буквы, используя союз и. Определите какие показатели, рассчитанные на основе бухгалтерского баланса, оценивают финансовое состояние организации: (определите два вида коэффициентов)

**Правильный ответ: коэффициенты финансовой устойчивости и ликвидности (или коэффициенты ликвидности и финансовой устойчивости) (ответ студента может быть представлен в интерпретации, эквивалентной приведенному правильному ответу)**

2. Установите соответствие перечисленных понятий:

А) оборотные ресурсы	1) предметы труда, которые не вступили в производственный цикл, находятся на предприятии в виде складских запасов в размерах, обеспечивающих непрерывность производственного процесса
Б) оборотные производственные	2) это ресурсы, используемые для формирования,

фонды	производственных запасов и авансирования затрат в процессе производства и реализации продукции
В) производственные запасы	З) это часть фондов предприятия материальной основой, которой является предметы труда, они участвуют в одном производственном цикле, перенося, свою стоимость на готовый продукт полностью и, возмещаются после каждого кругооборота

**Правильный ответ: А – 2, Б – 3, В – 1.**

3. В отчете о финансовых результатах содержатся укрупнённые данные, *укажите правильную последовательность* строк в отчете о финансовых результатах:

1. налог на прибыль.
2. прочие доходы и расходы;
3. управленческие и коммерческие расходах;
4. себестоимость продукции или услуг;
5. выручка от реализации;

**Правильный ответ: 5, 4, 3, 2, 1**

4. *Установите правильное соответствие* терминов и их определения:

термин:

- а) Бухгалтерский баланс
- б) Отчет о финансовых результатах
- в) Отчет об изменении капитала
- г) Отчет о движении денежных средств

Определения:

1. Этот отчет представляет собой обобщение данных о деньгах компании и их эквивалентах. В нем раскрываются данные о том, какими суммами располагало предприятие на начало года и сколько осталось на конец. Отчет характеризует три вида движения денег: в разрезе текущей, инвестиционной и финансовой деятельности.
2. Капитал — это вложения собственников и прибыль, накопленная за все время работы предприятия. Документ состоит из трех разделов: движение капитала, корректировки и чистые активы.
3. Он описывает результаты деятельности организации за год. Показывает причины, по которым образовались прибыль или убыток. Данные в отчете показываются за прошедший и предшествующий год.
4. Документ делится на два раздела — активы и пассивы. Главный принцип баланса заключается в том, что между ними должно сохраняться равенство. Активы, в свою очередь, делятся на оборотные и внеоборотные. Оборотные включают запасы, НДС, задолженность дебиторов, финвложения и деньги. Внеоборотные — НМА, основные средства, имущество для передачи в лизинг или прокат и прочее. Пассивы включают три раздела: капитал и два вида обязательств — сроком меньше и больше 12 месяцев. В раздел капитала также входит нераспределенная прибыль или непокрытый убыток.

**Правильный ответ: а)-4, б) -3, в) -, г) - 1**

**Дисциплина, входящая в перечень Элективных дисциплин (модули)**

**Б1.В.ДЭ.09**

**Б1.В.ДЭ.09.01 Финансовое консультирование**

1. Прочитайте текст и запишите правильный ответ. Ответ следует записать в виде числа (год). Укажите год утверждения «Стратегии повышения финансовой грамотности и формирования финансовой культуры до 2030»

**Правильный ответ: 2023**

2. Прочитайте текст и выберите два правильных ответа. Укажите основные признаки финансовой пирамиды:

- а) наличие регистрации Банка России
- б) отсутствие лицензии на осуществление деятельности на банковском рынке
- в) прозрачность и открытость деятельности
- г) осуществление выплаты денежных средств за счет привлечения новых участников

**Правильный ответ: б), г)**

3. Укажите правильную последовательность заключения кредитного договора:

- 1) погашение кредита
- 2) рассмотрение заявки на кредит
- 3) подача документов для рассмотрения заявки
- 4) заключение кредитного договора

**Правильный ответ: 3-2-4-1**

4. Укажите правильное соответствие определений:

- 1. Финансовая грамотность
- 2. Финансовая культура
- 3. Финансовый инструмент

Варианты ответов:

- а) применение на практике знаний, умений и навыков по финансовой грамотности
- б) договор, при заключении которого одновременно возникает финансовый актив у одной стороны и возникновения обязательства у другой
- в) знания, умения и навыки, позволяющие принимать разумные финансовые решения

**Правильный ответ: 1)-в; 2)-а; 3)-б**

5. Прочитайте текст и запишите правильный ответ. Ответ следует записать с маленькой буквы. Вид финансового мошенничества в интернете с целью получения доступа к конфиденциальным данным о пользователях:

**Правильный ответ: фишинг**

**Дисциплина, входящая в перечень Элективных дисциплин (модули)**

**Б1.В.ДЭ.09**

**Б1.В.ДЭ.09.02 Анализ финансовых рынков**

1. Прочитайте текст и запишите правильный ответ. Ответ следует записать с маленькой буквы. Государство, юридическое или физическое лицо, осуществляющее вложение собственных заёмных или привлечённых средств в форме инвестиций и обеспечивающее их целевое использование — это:

**Правильный ответ: инвестор**

2. Прочитайте текст и запишите правильный ответ. Ответ следует записать с большой буквы



\_\_\_\_\_ - структура, прибыль в которой выплачивается участникам за счет новых инвесторов.

**Правильный ответ: Финансовая пирамида**

3. Установите правильную последовательность этапов процедуры эмиссии ценных бумаг:

- 1) регистрация выпуска эмиссионных ценных бумаг
- 2) принятие решения о размещении эмиссионных ценных бумаг
- 3) размещение эмиссионных ценных бумаг
- 4) государственная регистрация отчета об итогах выпуска эмиссионных ценных бумаг

**Правильный ответ: 2-1-3-4**

4. Прочитайте текст и запишите правильный ответ. Ответ следует записать с маленькой буквы. На рынках с высокой чувствительностью покупателей к цене целесообразно ...

**Правильный ответ: снижать цены (или снижать цену, или снизить цену, или снизить цены)** (ответ студента может быть представлен в интерпретации, эквивалентной приведенному правильному ответу)

**ПК-2 Способен применять современные методы экономического анализа при решении прикладных задач и осуществлении исследований экономических процессов**

**ПК-2.1 Способен на основе действующей нормативно-правовой базы рассчитать экономические показатели для анализа данных исследования экономических процессов**

**ПК-2.2 Способен на основе описания экономических процессов и явлений, проанализировать их состояние и спрогнозировать их дальнейшее развитие**

**Дисциплина, входящая в Часть, формируемую участниками образовательных отношений**

**Б1.В.20 Корпоративные финансы**

1. Прочитайте текст и запишите правильный ответ. Ответ следует записать в виде числа. Минимальный уставный капитал для обществ с ограниченной ответственностью установлен в размере...

**Правильный ответ: 10 000 (или 10 000 руб)** (ответ студента может быть представлен в интерпретации, эквивалентной приведенному правильному ответу)

2. Установите правильную последовательность показателей в порядке их формирования:

- 1) чистая прибыль
- 2) выручка
- 3) прибыль от продаж

**Правильный ответ: 2-3-1**

3. Укажите правильное соответствие:

1. концепция стоимости денег во времени

2. концепция денежного потока
3. концепция взаимосвязи риска и доходности

Варианты ответов:

- а) чем выше риск, тем выше доходность
- б) одинаковые по величине денежные суммы, поступающие в распоряжение экономического субъекта в разные моменты времени, оказываются неравнозначными с точки зрения их покупательной способности
- в) в любой финансовой операции денежные средства поступают и выплачиваются с учетом их распределения во времени

**Правильный ответ: 1)-б; 2)-в; 3)-а**

4. Прочитайте текст и запишите правильный ответ. Ответ следует записать с маленькой буквы. Часть прибыли, распределяемая между участниками хозяйственного общества в соответствии с долями владения имуществом общества - это:

**Правильный ответ: дивиденд**

5. Прочитайте текст и запишите правильный ответ. Ответ следует записать с большой буквы.

\_\_\_\_\_ -внутренний документ организации, определяющие основы правового статуса корпорации, цели и предмет ее деятельности, структуру и порядок работы ее органов, размер уставного капитала, а также иные основополагающие вопросы, связанные с деятельностью корпорации

**Правильный ответ: Устав**

6. Прочитайте текст и запишите правильный ответ. Ответ следует записать с большой буквы.

\_\_\_\_\_ договор - источник корпоративного права, представляющий собой соглашение, заключаемое между корпорацией и ее участниками, направленное на организацию различных сторон жизнедеятельности корпорации.

**Правильный ответ: Корпоративный**

7. Прочитайте текст и запишите правильный ответ. Ответ следует записать с маленькой буквы.

К видам корпораций **НЕ** относятся:

**Правильный ответ: муниципальные учреждения**

8. Закончите фразу. Ответ следует записать с маленькой буквы. Структуру уставного капитала акционерного общества составляют акции, а общества с ограниченной ответственностью — ...

**Правильный ответ: доли**

9. Прочитайте текст и запишите развернутый обоснованный ответ. Ответ следует записать с маленькой буквы:

Дайте определение понятию **банкротство**— это ...

**Правильный ответ:** несостоятельность должника (предприятия, фирмы, банка) оплатить свои долговые обязательства (*ответ студента может быть представлен в интерпретации, эквивалентной приведенному правильному ответу*)

**Дисциплина, входящая в Часть, формируемую участниками образовательных отношений**

## **Б1.В.16 Комплексный экономический анализ хозяйственной деятельности**

1. Прочитайте текст и запишите правильный ответ. Ответ следует записать с маленькой буквы. К внутренним субъектам экономического анализа относятся:

**Правильный ответ: менеджеры (или менеджер)** (ответ студента может быть представлен в интерпретации, эквивалентной приведенному правильному ответу)

2. Установите соответствие между видом затрат в проекте и его характеристикой:

А) обязательства	1) представляют собой сметную стоимость работ, распределенную во времени. Это график расходов проекта. Иногда его называют планом затрат. Он содержит информацию о величине и сроках планируемых расходов проекта при производстве работ.
Б) бюджетные затраты	2) показывают реальный отток денежной наличности в проекте. Отчет о фактических затратах содержит информацию о реальных расходах проекта. При этом они могут произойти: во время выполнения работ проекта; в момент выплаты денежных средств; в момент списания денежных средств со счета.
В) фактические затраты	3) это плановые, будущие затраты, которые возникают при заключении договоров, контрактов, заказе каких-либо товаров или услуг. Обычно это происходит заранее согласно плану проекта. Счета, выставяемые поставщиками, подлежат обязательной оплате. Однако оплата может производиться по различным правилам в различные моменты времени.

**Правильный ответ: А – 3, Б – 1, В – 2.**

3. Установите правильную последовательность этапов комплексного экономического анализа:

- 1) обобщающая оценка эффективности работы организации
- 2) углубленный анализ всех показателей по блокам в их взаимосвязи
- 3) предварительный обзор обобщающих показателей в.

**Правильный ответ: 3-2-1**

4. Укажите правильное соответствие, приведите в соответствие трехкомпонентный показатель, характеризующий финансовую устойчивость организации:

1.  $S = (1,1,1)$

2.  $S = (0,1,1)$

3.  $S = (0,0,0)$

4.  $S = (0,0,1)$

Варианты ответов:

- а) кризисное финансовое состояние;
- б) неустойчивое финансовое состояние;
- в) абсолютная финансовая устойчивость;
- г) нормальная финансовая устойчивость

**Правильный ответ: 1)-в; 2)-г; 3)-а; 4)-б**

5. Прочитайте текст и запишите правильный ответ. Ответ следует записать с маленькой буквы, используя союз и. По субъектам управления выделяют экономический анализ:

**Правильный ответ: внутренний и внешний (или внешний и внутренний)**  
(ответ студента может быть представлен в интерпретации, эквивалентной приведенному правильному ответу)

6. Установите правильное соответствие между понятием и определением:

А. Какие затраты относятся к прямым?	1. В рамках определенной масштабной базы остаются неизменными, как бы ни менялась деловая активность предприятия. Могут быть постоянными и удельно постоянными.
Б. Какие затраты относятся к косвенным?	2. Затраты, которые невозможно непосредственно отождествить с тем или иным объектом калькуляции.
В. Какие затраты являются постоянными?	3. Затраты, которые можно напрямую отнести на конкретный объект калькуляции (вид продукции, подразделение).

**Правильный ответ: А – 3, Б – 2, В – 1.**

7. Установите последовательность предварительного нормирования затрат по статьям расходов, которое лежит в основе системы «стандарт-костинг»

- А) производственные накладные расходы;
- Б) основные материалы;
- В) оплата труда основных производственных рабочих;

**Правильный ответ: Б, В, А**

8. Установите последовательность этапов разработки бюджета

- А) экспертиза и оценка проекта бюджета
- Б) постановка задачи и сбор информации, необходимой для разработки бюджета;
- В) принятие и утверждение бюджета

**Правильный ответ: Б, А, В**

9. Установите последовательность этапов финансового планирования затрат и результатов:

- А) Бюджет движения денежных средств (БДДС)
- Б) Прогнозный баланс
- В) бюджет инвестиций

**Правильный ответ: А, Б, В**

10. Прочитайте текст и запишите правильный ответ. Ответ следует записать с маленькой буквы. Определите, какие показатели возрастают или уменьшаются пропорционально объему производства продукции:

**Правильный ответ: переменные затраты**

**Дисциплина, входящая в перечень Элективных дисциплин (модули)**

**Б1.В.ДЭ.06**

**Б1.В.ДЭ.06.01 Стратегический менеджмент**

1. Прочитайте текст и запишите правильный ответ. Ответ следует записать с маленькой буквы. Определите какая стратегия нацелена по издержкам на обеспечение более низких издержек на товар по сравнению с конкурентами?

**Правильный ответ: стратегия лидерства**

2. Укажите правильную последовательную смену эффективности систем управления:

- 1) Стратегическое планирование
- 2) Финансовое и технико-экономическое планирование
- 3) Долгосрочное планирование:

**Правильный ответ: 2-3-1**

3. Укажите правильное соответствие характеристики управления и его элемента:

1. тип системы управления
2. этап стратегического менеджмента
3. элемент системы стратегического контроля

Варианты ответов:

- а) уточнение цели
- б) создание системы измерения и отслеживание состояния параметров
- в) управление по сильным и слабым сигналам

**Правильный ответ: 1)-в; 2)-а; 3)-а**

4. Прочитайте текст и запишите правильный ответ. Ответ следует записать в виде года. Когда на Западе сложилась ситуация, которая ознаменовалась переходом от стратегического планирования к стратегическому менеджменту?

**Правильный ответ: 1980**

## **Дисциплина, входящая в перечень Элективных дисциплин (модули) Б1.В.ДЭ.06**

### **Б1.В.ДЭ.06.02 Производственный менеджмент**

1. Прочитайте текст и запишите правильный ответ. Ответ следует записать с маленькой буквы. Укажите, что является производственным результатом деятельности предприятия (организации)

**Правильный ответ: объем произведенной продукции**

2. Укажите правильную последовательность стадий воспроизводственного процесса:

- 1) обмен
- 2) производство
- 3) потребление
- 4) распределение

**Правильный ответ: 2-4-1-3**

3. Установите соответствие определения следующим категориям и понятиям:

А) Источники финансовых ресурсов предприятия	1) уставный капитал, амортизационный фонд, добавочный капитал; фонды, сформированные от прибыли; кредиторская задолженность, постоянно находящаяся в распоряжении предприятия; средства по страхованию; благотворительные взносы
Б) Структура финансовых ресурсов предприятия	2) соотношение различных источников формирования финансовых ресурсов предприятия
В) Внешние источники	3) выпуск краткосрочных или долгосрочных

формирования финансовых ресурсов предприятия	обязательств (облигаций) предприятия, реинвестированный дивидендный фонд по обыкновенным акциям, дополнительная эмиссия акций предприятия; паевые или иные дополнительные взносы учредителей
Г) Внутренние (собственные) источники финансовых ресурсов предприятия	4) заемные и привлеченные денежные средства
Д) Заемные источники финансовых ресурсов	5) внутренние и внешние
Е) Привлеченные источники финансовых ресурсов	6) кредиты, займы, временная финансовая помощь; суммы, полученные под залог имущества

**Правильный ответ: А – 1, Б – 5, В – 3, Г – 2, Д – 4, Е – 6.**

4. Установите последовательность этапов внедрения бережливого производства:

- А) Этап освоения
- Б) Инициализация проекта.
- В) Проведение окончательной проверки.
- Г) Планирование производственных мощностей.
- Д) Запуск линии в эксплуатацию.

**Правильный ответ: Б, В, Г, Д, А**

5. Установите соответствие между понятием и определением:

А. Какие затраты относятся к прямым?	1. В рамках определенной масштабной базы остаются неизменными, как бы ни менялась деловая активность предприятия. Могут быть постоянными и удельно постоянными.
Б. Какие затраты относятся к косвенным?	2. Затраты, которые невозможно непосредственно отождествить с тем или иным объектом калькуляции.
В. Какие затраты являются постоянными?	3. Затраты, которые можно напрямую отнести на конкретный объект калькуляции (вид продукции, подразделение).

**Правильный ответ: А – 3, Б – 2, В – 1.**

**ПК-3 Способен осуществлять мониторинг конъюнктуры рынка банковских услуг, рынка ценных бумаг, иностранной валюты, товарно-сырьевых рынков и консультировать клиента по поводу поставщиков, финансовых продуктов и услуг, обеспечивать осуществление финансовых взаимоотношений с организациями, органами государственной власти и местного самоуправления**

**ПК-3.1 Способен осуществлять мониторинг процесса ценообразования на банковские, страховые и инвестиционные продукты и услуги**

**ПК-3.2 Способен проводить исследование финансовых рынков, на основании которого консультировать физических и юридических лиц по поводу содержания финансовых продуктов и услуг, по оформлению сделок с поставщиком финансовой услуги (кроме операционной деятельности)**

## Дисциплина, входящая в Обязательную часть

### Б1.О.24 Ценообразование

1. Прочитайте текст и запишите развернутый обоснованный ответ. Ответ следует записать с маленькой буквы:

Дайте определение понятию **маржинальная прибыль**– это ...

**Правильный ответ:** разность между выручкой от реализации продукции и переменными затратами (ответ студента может быть представлен в интерпретации, эквивалентной приведенному правильному ответу)

2. Прочитайте текст и запишите правильный ответ. Ответ следует записать с маленькой буквы. На рынках с высокой чувствительностью покупателей к цене целесообразно ...

**Правильный ответ:** снижать цены (или снижать цену, или снизить цену, или снизить цены) (ответ студента может быть представлен в интерпретации, эквивалентной приведенному правильному ответу)

3. Укажите правильное соответствие понятий и их определений:

1. обоснованный выбор цены (или перечня цен) из нескольких вариантов, направленный на достижение максимальной (нормативной) прибыли для фирмы в планируемом периоде.

2. утверждённый в организации комплекс принципов и методик определения цен на товары и услуги с учётом типа сложившейся на рынке конкурентной модели.

3. метод формирования цен на товары и услуги в рамках принятой ценовой стратегии

А) ценовая политика;

Б) ценовой метод;

В) ценовая стратегия;

**Правильный ответ:** 1-в), 2-а), 3-б)

4. Прочитайте текст и выберите два правильных ответа. Определите внешние факторы, влияющие на ценообразование:

а) Сезонность покупательского спроса

б) Общий покупательский спрос на продукцию

в) Качество материалов и труда

г) Себестоимость продукции

**Правильный ответ:** а), б)

5. Укажите правильную последовательность формирования этапов ценообразования:

А) анализ цен и услуг конкурентов;

Б) оценка издержек компании;

В) определение спроса и предложения на услугу;

Г) постановка цели ценообразования;

**Правильный ответ:** г), в), б), а)

6. Прочитайте текст и запишите правильный ответ. Ответ следует записать в виде числа. Если цена товара выросла с 1,5 до 2 тыс. руб., а объем спроса сократился с 1000 до 900 единиц, то коэффициент ценовой эластичности равен:

**Правильный ответ:** 0,37

7. Установите соответствие между понятием и определением:

А. Какие затраты относятся к прямым?	1. В рамках определенной масштабной базы остаются неизменными, как бы ни менялась деловая активность предприятия. Могут быть постоянными и удельно постоянными.
Б. Какие затраты относятся к косвенным?	2. Затраты, которые невозможно непосредственно отождествить с тем или иным объектом калькуляции.
В. Какие затраты являются	3. Затраты, которые можно напрямую отнести на

постоянными?	конкретный объект калькуляции (вид продукции, подразделение).
--------------	---

**Правильный ответ: А – 3, Б – 2, В – 1.**

8. Прочитайте текст и установите соответствие. К каждой позиции, данной в левом столбце, подберите соответствующую позицию из правого столбца:

Понятие	Трактовка понятия
1. Предприниматель	А. самостоятельный объект рыночных отношений действующий на свой страх и риск в целях получения прибыли
2. Прибыль	Б. продукт труда, произведенный для продажи и удовлетворения спроса на рынке
3. Товар	В. экономическая величина, получаемая в результате превышения доходов над расходами

**Правильный ответ: 1-А, 2-В, 3-Б**

**Дисциплина, входящая в Часть, формируемую участниками образовательных отношений**

**Б1.В.10 Деньги, кредит, банки**

1. Прочитайте текст и запишите правильный ответ. Ответ следует записать с большой буквы. Эмиссию денег в Российской Федерации осуществляет...

**Правильный ответ: Банк России (или Центральный банк РФ)** (ответ студента может быть представлен в интерпретации, эквивалентной приведенному правильному ответу)

2. Прочитайте текст и запишите правильный ответ. Ответ следует записать с маленькой буквы, используя союз и. Определите два принципа кредитования:

**Правильный ответ: возвратность и срочность (или срочность и возвратность)** (ответ студента может быть представлен в интерпретации, эквивалентной приведенному правильному ответу)

3. Укажите правильную последовательность эволюции денег:

- 1) бумажные
- 2) безналичные
- 3) металлические
- 4) электронные

**Правильный ответ: 3-1-2-4**

4. Прочитайте текст и запишите правильный ответ. Ответ следует записать с маленькой буквы. В банковскую систему России **НЕ** входит:

**Правильный ответ: иностранный банк**

5. Укажите правильное соответствие:

1. Инфляция
2. Дефляция
3. Валюта

Варианты ответов:



- а) снижение общего уровня цен, связанное с увеличением покупательной способности денег.
- б) денежная единица отдельной страны или группы стран
- в) общий рост цен на товары и услуги, связанный с обесцениванием денег

**Правильный ответ: 1)-в; 2)-а; 3)-б**

6. *Прочитайте текст и запишите правильный ответ. Ответ следует записать в виде числа. На сколько процентов должна измениться денежная масса, если ожидается рост объема производства на 4%, рост цен на 10%, падение скорости обращения на 5%: Ответ указать целым числом.*

**Правильный ответ: 20 (или 20%)**(ответ студента может быть представлен в интерпретации, эквивалентной приведенному правильному ответу)

7. *Прочитайте текст и запишите правильный ответ. Ответ следует записать в виде слов да или нет. Является ли обязательным нормативом Банка России минимальный размер риска на одного кредитора (вкладчика):*

**Правильный ответ: нет**

## **Дисциплина, входящая в Часть, формируемую участниками образовательных отношений**

### **Б1.В.02 Рынок ценных бумаг**

1. *Прочитайте текст и запишите правильный ответ. Ответ следует записать с маленькой буквы. Укажите к какому виду ценных бумаг относится акция*

**Правильный ответ: долевая**

2. *Прочитайте текст и выберите два правильных ответа. Что из перечисленного относится к ценным бумагам:*

- а) чек
- б) платежное поручение
- в) варрант
- г) расписка

**Правильный ответ: а), в)**

3. *Установите правильную последовательность этапов процедуры эмиссии ценных бумаг:*

- 1) регистрация выпуска эмиссионных ценных бумаг
- 2) принятие решения о размещении эмиссионных ценных бумаг
- 3) размещение эмиссионных ценных бумаг
- 4) государственная регистрация отчета об итогах выпуска эмиссионных ценных бумаг

**Правильный ответ: 2-1-3-4**

4. *Укажите правильное соответствие:*

- 1. Форвард
- 2. Своп
- 3. Опцион

Варианты ответов:

- а) обязательный для исполнения покупателем и продавцом срочный контракт

- б) контракт, по которому покупатель получает право, но не обязательство, совершить покупку или продажу  
в) контракт о временном обмене любыми активами в процессе торговли на бирже

**Правильный ответ: 1)-а; 2)-в; 3)-б**

5. Прочитайте текст и запишите правильный ответ. Ответ следует записать с маленькой буквы. Контракт на продажу базового актива по определенной цене с отсрочкой платежа:

**Правильный ответ: фьючерс (или фьючерсный контракт или фьючерсный)** (ответ студента может быть представлен в интерпретации, эквивалентной приведенному правильному ответу)

## **Дисциплина, входящая в Часть, формируемую участниками образовательных отношений**

### **Б1.В.12 Страхование**

1. Прочитайте текст и запишите развернутый обоснованный ответ. Ответ следует записать с маленькой буквы:

Дайте определение понятию **страхователь**– это ...

**Правильный ответ:** юридическое или дееспособное физическое лицо, заключившее со страховщиком договор страхования (ответ студента может быть представлен в интерпретации, эквивалентной приведенному правильному ответу)

2. Прочитайте текст и запишите правильный ответ. Ответ следует записать с маленькой буквы, используя союз и. Выделяют следующие формы страхования:

**Правильный ответ: обязательное и добровольное**

3. Укажите правильную последовательность операций при заключении договора страхования:

- 1) выбор страховой организации
- 2) выбор объекта страхования
- 3) выбор страховой программы.

**Правильный ответ: 2-1-3**

4. Установите правильное соответствие:

1. Страховая сумма
2. Страховая выплата
3. Страховая премия

Варианты ответов:

- а) денежная сумма, которая определена в порядке, установленном федеральным законом и (или) договором страхования, и выплачивается страховщиком страхователю, застрахованному лицу, выгодоприобретателю при наступлении страхового случая
- б) денежная сумма, которая определена в порядке, установленном федеральным законом и (или) договором страхования при его заключении
- в) плата за страхование, которую страхователь (выгодоприобретатель) обязан уплатить страховщику в порядке и в сроки, которые установлены договором страхования

**Правильный ответ: 1)-б; 2)-а; 3)-в**

5. Прочитайте текст и запишите правильный ответ. Ответ следует записать с маленькой буквы. Лицо, назначенное страхователем для получения страховой выплаты:

**Правильный ответ: выгодоприобретатель**

6. Прочитайте текст и запишите правильный ответ. Ответ следует записать с маленькой буквы. Предполагаемое событие, в связи с наступлением которого реализуется право на социальное страхование

**Правильный ответ: социальный страховой риск (или страховой риск)** (ответ студента может быть представлен в интерпретации, эквивалентной приведенному правильному ответу)

7. Прочитайте текст и запишите правильный ответ. Ответ следует записать с маленькой буквы в виде слов, либо да, либо нет. Иванова имела стаж работы 20 лет, ее возраст соответствует тому возрасту, с которого в текущем году полагается страховая пенсия по старости (например, 56 лет), ИПК (баллы) у нее выше требуемых. Уточните имеет ли она право на страховую пенсию по старости в соответствии с ФЗ № 400 «О страховых пенсиях в РФ»?

**Правильный ответ: да**

**Дисциплина, входящая в перечень Элективных дисциплин (модули)**

**Б1.В.ДЭ.03**

**Б1.В.ДЭ.03.01 Государственное регулирование экономики**

1. Вставьте недостающее. Прочитайте текст и запишите правильный ответ. Ответ следует записать с маленькой буквы. В современной практике кредитования в России применяются в основном \_\_\_\_\_ процентные ставки.

**Правильный ответ: фиксированные**

2. Установите правильную последовательность. Расположите процентные ставки в порядке их возрастания:

1. По долгосрочным вкладам
2. Ставки по депозитам до востребования
3. По среднесрочным вкладам
4. По краткосрочным вкладам

**Правильный ответ: 4-3-1-2**

3. Установите правильное соответствие:

Термин:

- а) Банковская карта (карта)
- б) Вклад
- в) Вклад с капитализацией процентов
- г) Кредит

Определение

1. денежные средства, предоставленные клиенту банком, в рамках соглашения о кредитовании счета под определенный процент, срок, условия использования и гашения.
2. сумма средств, которую банк принимает от клиента на определенный или неопределенный срок, за пользование которой банк выплачивает проценты.

3. вклад, предусматривающий присоединение процентов, которые начисляются ежеквартально или ежемесячно, к основной сумме вклада.
4. платежная карта платежных систем, являющаяся инструментом доступа к счету и проведения безналичных расчетов

**Правильный ответ: а)-4, б) -2, в)-3, г)-1**

4. *Прочитайте текст и запишите правильный ответ. Ответ следует записать в виде числа.* Рассчитать размер крупных кредитных рисков, если известно, размер собственного капитала банка составляет 4500000 руб., совокупная величина крупных кредитов составляет 1230000 руб.

**Правильный ответ: 0,27**

5. *Прочитайте текст и запишите правильный ответ. Ответ следует записать с маленькой буквы.* «Клиент имеет право открывать в банке \_\_\_\_\_ счетов по основной деятельности»

**Правильный ответ: необходимое ему количество**

## **Дисциплина, входящая в перечень Элективных дисциплин (модули) Б1.В.ДЭ.03**

### **Б1.В.ДЭ.03.02 Национальная экономика**

1. *Прочитайте текст и выберите один правильный ответа.*

Монополист – производитель электронного оборудования выпускает и продает такой объем продукции, при котором  $MR = 180$  рублей;  $MC = 100$  рублей;  $ATC = 200$  рублей. Какие решения должно принять руководство фирмы, чтобы получить максимум прибыли:

- А) Повысить цену и увеличить объем выпуска;
- Б) Повысить цену и уменьшить объем выпуска;
- В) Повысить цену и сохранить прежний объем выпуска;
- Г) Снизить цену и увеличить объем выпуска.

**Правильный ответ: А)**

2. *Установите правильную последовательность этапов разработки регионального стратегического плана:*

- А) Определение сильных и слабых сторон региона
- Б) Анализ внешней среды развития региона
- В) Использование имеющихся и создание новых местных преимуществ
- Г) Разработка концепции и стратегии развития, плана конкретных действий и осуществление стратегии

**Правильный ответ: б), а), в), г)**

3. *Укажите правильное соответствие налога с уровнем бюджетной системы:*

- 1. Федеральный бюджет
- 2. Бюджет субъекта Российской Федерации
- 3. Местный бюджет

Варианты ответов:

- а) Налог на игорный бизнес
- б) Земельный налог
- в) Налог на прибыль

**Правильный ответ: 1)-в; 2)-а; 3)-б**

4. Прочитайте текст и запишите правильный ответ. Ответ следует записать с большой буквы.

\_\_\_\_\_ – это нежелательная фаза состояния экономической системы, характеризующаяся колебаниями и негативными явлениями.

**Правильный ответ: Экономический кризис**

5. Прочитайте текст и запишите правильный ответ. Ответ следует записать с маленькой буквы. Преимущество, принадлежащее агенту экономической деятельности при условии, что он имеет возможность произвести данную продукцию с меньшим объемом затрат по сравнению с другими агентами – это \_\_\_\_\_

**Правильный ответ: сравнительное преимущество**

6. Прочитайте текст и запишите правильный ответ. Ответ следует записать с большой буквы.

\_\_\_\_\_ - денежная единица данной страны, используемая во внешнеэкономических связях и международных расчетах с другими странами

**Правильный ответ: Национальная валюта**

**Дисциплина, входящая в перечень Элективных дисциплин (модули)**

**Б1.В.ДЭ.05**

**Б1.В.ДЭ.05.01 Банковское регулирование и надзор**

1. Прочитайте текст и запишите правильный ответ. Ответ следует записать с маленькой буквы. Определите, как увеличение размеров резервных требований Банка России влияет на денежную массу в обращении

**Правильный ответ: уменьшает**

2. Прочитайте текст и выберите два правильных ответа. Укажите, что из перечисленного является функциями Банка России:

- а) устанавливает правила осуществления расчетов в Российской Федерации
- б) осуществляет надзор и наблюдение в национальной платежной системе
- в) во взаимодействии с Правительством Российской Федерации осуществляет эмиссию наличных денег
- г) осуществляет куплю-продажу государственных ценных бумаг

**Правильный ответ: а), б)**

3. Укажите правильную последовательность действий для получения лицензии на осуществление банковских операций:

- 1) получение лицензии
- 2) оплата 100% уставного капитала
- 3) государственная регистрация кредитной организации
- 4) открытие кредитной организацией корреспондентского счета в Банке России

**Правильный ответ: 3-2-4-1**

4. Укажите правильное соотношение типов денежно-кредитной политики:

- 1. Административная
- 2. Экспансионистская

### 3. Рестриктивная

Варианты ответов:

- а) расширение масштабов кредитования, ослабление контроля над приростом количества денег в обращении, сокращение налоговых ставок и понижение уровня процентных ставок
- б) ограничение эмиссии денег и ужесточение условий для кредитных операций, а также повышение уровня процентных ставок
- в) лимитирование уровня процентных ставок по кредитам, ограничение объема кредитов, выдаваемых кредитным организациям

**Правильный ответ: 1)-в; 2)-а; 3)-б**

5. Прочитайте текст и запишите правильный ответ. Ответ следует записать с маленькой буквы. Процентная ставка по основным операциям Банка России по регулированию ликвидности банковского сектора называется .....

**Правильный ответ: ключевая ставка (или ключевая) (ответ студента может быть представлен в интерпретации, эквивалентной приведенному правильному ответу)**

## Дисциплина, входящая в перечень Элективных дисциплин (модули)

### Б1.В.ДЭ.05

#### Б1.В.ДЭ.05.02 Банковское дело

1. Прочитайте текст и выберите один правильный ответ. Эмиссию денег в Российской Федерации осуществляет...

- а) Министерство финансов Российской Федерации
- б) Федеральное казначейство
- в) Федеральное казначейство и Банк России
- г) Банк России

**Правильный ответ: г)**

2. Укажите правильную последовательность эволюции денег:

- 1) бумажные
- 2) безналичные
- 3) металлические
- 4) электронные

**Правильный ответ: 3-1-2-4**

3. Прочитайте текст и запишите правильный ответ. Ответ следует записать в виде числа. Рассчитать размер крупных кредитных рисков, если известно, размер собственного капитала банка составляет 4500000 руб., совокупная величина крупных кредитов составляет 1230000 руб.

**Правильный ответ: 0,27**

4. Прочитайте текст и запишите правильный ответ. Ответ следует записать с маленькой буквы.

Распоряжение владельца счета (плательщика) обслуживающему его банку, оформленное расчетным документом, перевести определенную денежную сумму на счет получателя средств, открытый в этом или другом банке – это ...

**Правильный ответ:** платежное поручение (*ответ студента может быть представлен в интерпретации, эквивалентной приведенному правильному ответу*)

5. *Прочитайте текст и запишите правильный ответ. Ответ следует записать с маленькой буквы.*

Часть дохода домохозяйств, неизрасходованная в данном периоде времени – это ...

**Правильный ответ:** сбережения.

**ПК-4 Способен применять нормы, регулирующие бюджетные, налоговые, валютные отношения в области учета и контроля страховой, банковской деятельности**

**ПК 4.1 Способен оформлять финансовые, бухгалтерские документы по начислению и перечислению налогов и сборов, страховых взносов и составлять налоговую отчетность**

**ПК 4.2 Способен осуществлять расчетно-кассовое обслуживание клиентов, межбанковские расчеты, расчеты по экспортно-импортным операциям и проводить анализ и оценку процедуры исполнения обязанности клиентов по уплате налогов, сборов, страховых взносов**

**Дисциплина, входящая в Часть, формируемую участниками образовательных отношений**

**Б1.В.08 Учет, анализ, аудит внешнеэкономической деятельности предприятия**

1. *Прочитайте текст и запишите правильный ответ. Ответ следует записать с маленькой буквы. При осуществлении расчетов по экспортно-импортным операциям, какие методы валютной котировки сегодня используются?*

**Правильный ответ:** метод прямой и обратной котировки (*ответ студента может быть представлен в интерпретации, эквивалентной приведенному правильному ответу*)

2. При приобретении валюты организацией через уполномоченный банк бухгалтер делает проводки. *Укажите правильную последовательность выполнения типовых хозяйственных операций.*

1. Дебет 91.2 Кредит 51 – комиссия банка включена в прочие расходы
2. Дебет 91.2 Кредит 51 – с расчетного счета списана комиссия банка
3. Дебет 2 Кредит 57 (76) – зачислена валюта на валютный счет
4. Дебет 57(76) Кредит 1 – перечислены денежные средства на покупку валюты

**Правильный ответ:4-3-2-1**

3. Для целей бухгалтерского учета производится пересчет в рубли по курсу, действующему на дату совершения операции в иностранной валюте. *Установите правильное соответствие осуществления операций в иностранной валюте и даты совершения операции в иностранной валюте.*

- а) операция по банковским счетам (банковским вкладам) в иностранной валюте
- б) Кассовые операции с иностранной валютой
- в) Доходы организации в иностранной валюте

*Даты совершения операции в иностранной валюте:*

1. Дата признания доходов организации в иностранной валюте

2. Дата поступления иностранной валюты, денежных документов в иностранной валюте в кассу организации или их выдачи их кассы организации
3. Дата поступления денежных средств на банковский счет (банковский вклад) организации в иностранной валюте или их списания с банковского счета (банковского вклада) организации в иностранной валюте

**Правильный ответ: а) – 3, б)-2, в) -1**

4. Прочитайте текст и запишите правильный ответ. Ответ следует записать с большой буквы.

... система представляет собой совокупность инструментов и методов, применяемых для перевода денег, осуществления расчетов и урегулирования долговых обязательств между участниками экономических отношений.

**Правильный ответ: платежная система**

5. Прочитайте текст и запишите развернутый обоснованный ответ. Ответ следует записать с маленькой буквы:

Дайте определение понятию **валютный курс** – это ...

**Правильный ответ:** цена денежной единицы данной страны, выраженная в иностранной валюте (ответ студента может быть представлен в интерпретации, эквивалентной приведенному правильному ответу)

## **Дисциплина, входящая в Часть, формируемую участниками образовательных отношений**

### **Б1.В.18 Международные стандарты финансовой отчетности**

1. Прочитайте текст и запишите правильный ответ. Ответ следует записать с маленькой буквы. Какова регулярность обязательного представления финансовой отчетности по МСФО:

**Правильный ответ: ежегодно**

2. МСФО предусматривает оформление отчетности с использованием метода трансформации. Укажите правильную последовательность выполняемых операций:

1. Проводится анализ и оценка структуры компании (учитываются все филиалы, дочерние компании, совместные и аффилированные организации)
2. Определяется функциональная валюта для заполнения отчетов;
3. Выполняет начисление начальных балансов, активов;
4. Определяется модель (способ) трансформации;
5. Разрабатывается учетная политика компании;

**Правильный ответ: 5,2,3,4,1**

3. Установите правильное соответствие. Соотнесите категории и их характеристику:

- а) РСБУ
- б) ПБУ
- в) МСФО

Варианты:

1. Набор документов (стандартов и интерпретаций), которые регламентируют правила составления финансовой отчетности, необходимой внешним пользователям для принятия ими экономических решений в отношении предприятия..
2. Нормативные акты, в которых установлен порядок составления бухгалтерской отчетности и ведения бухучета в том или ином направлении хозяйственной деятельности фирмы..



3. Совокупность норм федерального законодательства России и положений по бухгалтерскому учёту (ПБУ), издаваемых Министерством финансов России.

**Правильный ответ: а) – 3, б) – 2, в) -1**

4. Прочитайте текст и запишите правильный ответ. Ответ следует записать в виде числа. Необходимо определить чистый доход от продаж компании «ВИТАС» за последний год. Имеется такая информация по компании «ВИТАС»: Сумма счетов, выставленных покупателям компанией «ВИТАС» за последний год, составила 15 720 д.е.; возврат с продаж составил 370 д.е.; скидки с продаж составили 175 д.е.; транспортные расходы по доставке товаров покупателям – 140 д.е.

**Правильный ответ: 15035**

5. Прочитайте текст и запишите правильный ответ. Ответ следует записать с большой буквы.

.... главная форма в МСФО, включающая активы, обязательства и собственный капитал. Актив — это существующий экономический ресурс, контролируемый организацией в результате прошлых событий. Обязательство — обязанность передать экономический ресурс, возникшая у организации в связи с прошедшими событиями. Собственный капитал — остаточная доля в активах организации, получившаяся после вычета из них обязательств.

**Правильный ответ: Отчет о финансовом положении**

## **Дисциплина, входящая в Часть, формируемую участниками образовательных отношений**

### **Б1.В.19 Аудит**

1. Прочитайте текст и запишите правильный ответ. Ответ следует записать с маленькой буквы. Какой показатель позволяет увязать эффективность использования денежных средств с экономической эффективностью предприятия:

**Правильный ответ: рентабельность денежных средств**

2. Прочитайте текст и выберите один правильный ответ. Основными показателями, характеризующими качественный уровень достижения определенных финансовых результатов организацией, являются:

а)

- маржинальный доход;
- операционный рычаг;
- финансовый левверидж;
- точка критического объема продаж;
- запас финансовой прочности и др.;

б)

- маржинальный доход;
- операционный рычаг;
- финансовый рычаг;
- точка критического объема продаж;
- запас финансовой прочности и др.;

в)

- маржинальный доход;
- производственный левверидж;

- финансовый рычаг;
- точка критического объема продаж;
- запас финансовой прочности и др.

**Правильный ответ: б)**

3. Установите правильное соответствие термина и определения:

- а) Ведение счетов
- б) Доказательства аудиторские
- в) Документация бухгалтерского учета

Определение:

1. совокупность материальных носителей информации, составляемая экономическим субъектом по установленным требованиям в ходе ведения им бухгалтерского учета и включающая в себя: первичные учетные документы; сводные учетные документы; регистры бухгалтерского учета; данные внутренней бухгалтерской отчетности.
2. информация, полученная аудитором в ходе проверки от проверяемого экономического субъекта и третьих лиц, или результат его анализа, позволяющие сделать выводы и выразить собственное мнение аудитора о достоверности бухгалтерской отчетности. Представляют собой документальные источники данных, документацию бухгалтерского учета, заключения экспертов, а также сведения из других источников.
3. оформление расчетных счетов, учет движения средств на счетах, осуществление расчетов посредством использования счетов.

**Правильный ответ: а)-3, б)-2, в)- 1**

4. Прочитайте текст и запишите правильный ответ. Ответ следует записать в виде числа. Рассчитайте уровень аудиторского риска, если известно, что внутрихозяйственный риск составляет 80%, риск средств контроля – 50%, риск необнаружения – 10%.

**Правильный ответ: 4 (или 4%)** (ответ студента может быть представлен в интерпретации, эквивалентной приведенному правильному ответу)

5. Прочитайте текст и запишите правильный ответ. Ответ следует записать в виде числа. По какой ставке уплачивают налог на прибыль аудиторские организации?

**Правильный ответ: 20 (или 20%)** (ответ студента может быть представлен в интерпретации, эквивалентной приведенному правильному ответу)

## **Дисциплина, входящая в Обязательную часть**

### **Б1.О.16 Бухгалтерский и финансовый учет**

1. Прочитайте текст и запишите правильный ответ. Ответ следует записать с маленькой буквы. Какие счета предназначены для учета ценностей, не принадлежащих организации:

**Правильный ответ: забалансовые счета**

2. Вставьте недостающее. Прочитайте текст и запишите правильный ответ. Ответ следует записать с маленькой буквы, используя союз и. Нематериальные активы принимают в бухгалтерском (финансовом) учете по \_\_\_\_\_ стоимости:

**Правильный ответ: инвентарной и первоначальной (или первоначальной и инвентарной)** (ответ студента может быть представлен в интерпретации, эквивалентной приведенному правильному ответу)

3. Укажите правильную последовательность составления оборотно-сальдовой ведомости:

- 1) выписать сальдо по всем счетам на начало периода из оборотно-сальдовой ведомости за предыдущий период
- 2) вывести расчетным путем сальдо по всем счетам на конец периода
- 3) собрать дебетовые и кредитовые обороты по всем счетам и внести их в оборотно-сальдовую ведомость

**Правильный ответ: 1-3-2**

4. Укажите правильное соответствие вид счета и его характеристики:

1. активный
2. пассивный
3. активно-пассивный

Варианты ответов:

- а) счета бухгалтерского учёта, предназначенные для учёта состояния, движения и изменения источников средств организации
- б) счета, на которых отражаются одновременно и имущество организации, и источники его формирования
- в) счета бухгалтерского учёта, предназначенные для учёта состояния, движения и изменения хозяйственных средств по их видам

**Правильный ответ: 1)-в; 2)-а; 3)-б**

5. Прочитайте текст и запишите правильный ответ. Ответ следует записать в виде числа. Укажите номер федерального закона «О бухгалтерском учете»:

**Правильный ответ: №402-ФЗ (или 402; №402)** (ответ студента может быть представлен в интерпретации, эквивалентной приведенному правильному ответу)

6. Прочитайте текст и запишите правильный ответ. Ответ следует записать с маленькой буквы. Для анализа производственно-экономических показателей деятельности предприятия используется:

**Правильный ответ: бухгалтерская и статистическая отчетность**

7. Прочитайте текст и запишите правильный ответ. Ответ следует записать с маленькой буквы. Средства, которыми располагает субъект хозяйствования для осуществления своей деятельности с целью получения прибыли, называются:

**Правильный ответ: капитал предприятия**

**Дисциплина, входящая в Часть, формируемую участниками образовательных отношений**

**Б1.В.05 Налоговый учет и отчетность**

1. Прочитайте текст и запишите правильный ответ. Ответ следует записать с большой буквы. Определение налогового учета установлено в:

**Правильный ответ: Налоговом кодексе Российской Федерации (или НК РФ или НКРФ)** (ответ студента может быть представлен в интерпретации, эквивалентной приведенному правильному ответу)

2. Прочитайте текст и выберите два правильных ответа. При обнаружении налогоплательщиком в поданной им в налоговый орган налоговой декларации факта неотражения или неполноты отражения сведений, а также ошибок, приводящих к занижению суммы налога, подлежащей уплате, налогоплательщик:

- а) может внести необходимые изменения в налоговую декларацию
- б) обязан внести необходимые изменения в налоговую декларацию
- в) обязан учесть обнаруженную ошибку в следующем налоговом периоде
- г) обязан представить в налоговый орган уточненную налоговую декларацию

**Правильный ответ: б), г)**

3. Прочитайте текст и выберите два правильных ответа. Налоговый учет осуществляется в целях:

- а) формирования полной и достоверной информации о порядке учета для целей налогообложения хозяйственных операций
- б) формирования полной и достоверной информации о порядке учета для целей избегания налогообложения хозяйственных операций
- в) обеспечения информацией внутренних и внешних пользователей для отслеживания сроков уплаты налогов
- г) обеспечения информацией внутренних и внешних пользователей для контроля за правильностью исчисления, полнотой и своевременностью исчисления и уплаты в бюджет налога

**Правильный ответ: б), г)**

4. Укажите правильное соответствие.:

- 1. Налоговая декларация по НДС предоставляется
- 2. Налоговая декларация по НДФЛ предоставляется
- 3. Налоговая декларация по налогу на прибыль организаций предоставляется

Варианты ответов:

- а) не позднее 25-го числа месяца, следующего за истекшим налоговым периодом
- б) не позднее 25 марта года, следующего за истекшим налоговым периодом
- в) не позднее 30 апреля года, следующего за годом, в котором был получен соответствующий доход

**Правильный ответ: 1)-а; 2)-в; 3)-б**

5. Прочитайте текст и запишите правильный ответ. Ответ следует записать с маленькой буквы. Величина налоговых начислений на единицу измерения налоговой базы - это:

**Правильный ответ: налоговая ставка (или ставка)** (ответ студента может быть представлен в интерпретации, эквивалентной приведенному правильному ответу)

6. Прочитайте текст и выберите один правильный ответ. Какие будут последствия, если расчет по форме 6-НДФЛ сдан с опозданием на 25 дней после установленного срока?

**Правильный ответ: оштрафуют и заблокируют операции по счетам (или оштрафуют и заблокируют)** (ответ студента может быть представлен в интерпретации, эквивалентной приведенному правильному ответу)

**Дисциплина, входящая в Часть, формируемую участниками образовательных отношений**

## **Б1.В.09 Бюджетная система Российской Федерации**

1. Прочитайте текст и запишите правильный ответ. Ответ следует записать с маленькой буквы. Лица, на которых в соответствии с Налоговым кодексом РФ возложены обязанности по исчислению, удержанию у налогоплательщика и перечислению в соответствующий бюджет налогов именуется

**Правильный ответ: налоговыми агентами (или налоговые агенты)** (ответ студента может быть представлен в интерпретации, эквивалентной приведенному правильному ответу)

2. Прочитайте текст и запишите правильный ответ. Ответ следует записать с маленькой буквы, используя союз и. Назовите два принципа, относящиеся к принципам бюджетной системы Российской Федерации относятся:

**Правильный ответ: самостоятельности и сбалансированности** (ответ студента может быть представлен в интерпретации, эквивалентной приведенному правильному ответу)

3. Укажите правильную последовательность бюджетного процесса:

- 1) заключение бюджета
- 2) рассмотрение и утверждение бюджета
- 3) исполнение бюджета
- 4) составление проекта бюджета

**Правильный ответ: 4-2-3-1**

4. Прочитайте текст и выберите один правильный ответ. Документ о поквартальном распределении доходов и расходов бюджета и поступлений из источников финансирования дефицита бюджета, устанавливающий распределение бюджетных ассигнований между получателями бюджетных средств и составляемый в соответствии с бюджетной классификацией РФ.

**Правильный ответ: бюджетная роспись**

5. Прочитайте текст и запишите правильный ответ. Ответ следует записать с большой буквы, используя союз и. К органам общей компетенции в сфере финансовой деятельности относятся:

**Правильный ответ: Федеральное собрание РФ и Правительство РФ** (ответ студента может быть представлен в интерпретации, эквивалентной приведенному правильному ответу)

6. Прочитайте текст и запишите правильный ответ. Ответ следует записать с маленькой буквы. Доходы от использования имущества, находящегося в государственной или муниципальной собственности - это:

**Правильный ответ: неналоговые доходы (или неналоговые)** (ответ студента может быть представлен в интерпретации, эквивалентной приведенному правильному ответу)

7. Прочитайте текст и запишите правильный ответ. Ответ следует записать с маленькой буквы. Назовите основное назначение налогов в государстве.

**Правильный ответ: формирования доходов государственного бюджета** (*ответ студента может быть представлен в интерпретации, эквивалентной приведенному правильному ответу*)

**Дисциплина, входящая в Часть, формируемую участниками образовательных отношений**

### **Б1.В.21 Налоги и налогообложение**

1. *Прочитайте текст и запишите правильный ответ. Ответ следует записать с маленькой буквы. Возникновение налогов принято связывать с:*

**Правильный ответ: возникновением государства**

2. *Прочитайте текст и выберите два правильных ответа. Объектом налогообложения по налогу на доходы физических лиц (НДФЛ) признается доход, полученный налогоплательщиками:*

а) от источников в Российской Федерации и (или) источников за пределами Российской Федерации - для физических лиц, являющихся налоговыми резидентами Российской Федерации

б) от источников за пределами Российской Федерации - для физических лиц, фактически находящихся 60 календарных дней в Российской Федерации в течение 12 следующих подряд месяцев

в) от источников за пределами Российской Федерации - для физических лиц, не являющихся налоговыми резидентами Российской Федерации. ;

г) от источников в Российской Федерации - для физических лиц, не являющихся налоговыми резидентами Российской Федерации. ;

**Правильный ответ: а), г)**

3. *Укажите правильную последовательность этапов налоговой проверки:*

1) Выдача справки об окончании налоговой проверки

2) Составление акта налоговой проверки

3) Осуществление налоговой проверки

4) Решение о проведении налоговой проверки

**Правильный ответ: 4-3-1-2**

4. *Установите правильное соответствие между термином и его определением:*

1. Налоговая ставка

2. Налоговый период

3. Налог

Варианты ответов:

а) календарный год или иной период времени применительно к отдельным налогам, по окончании которого определяется налоговая база и исчисляется сумма налога, подлежащая уплате

б) величина налоговых начислений на единицу измерения налоговой базы

в) обязательный, индивидуально безвозмездный платеж, взимаемый с организаций и физических лиц

**Правильный ответ: 1)-б; 2)-а; 3)-в**

5. *Прочитайте текст и запишите правильный ответ. Ответ следует записать с маленькой буквы. По способам взимания налоги подразделяются на:*

**Правильный ответ: прямые и косвенные (или косвенные и прямые)** (*ответ студента может быть представлен в интерпретации, эквивалентной приведенному правильному ответу*)

6. Прочитайте текст и запишите правильный ответ. Ответ следует записать с маленькой буквы, используя союз и. Определите какие две формы налогового контроля устанавливаются в Налоговом кодексе РФ?

**Правильный ответ: осмотр помещений и проведение проверок** (*ответ студента может быть представлен в интерпретации, эквивалентной приведенному правильному ответу*)

## **Дисциплина, входящая в перечень Элективных дисциплин (модули) Б1.В.ДЭ.08**

### **Б1.В.ДЭ.08.01 Практикум по составлению финансовой отчетности**

1. Прочитайте текст и запишите правильный ответ. Ответ следует записать с маленькой буквы. Ресурсы, контролируемые организацией в результате прошлых событий, обещающие получение экономических выгод в будущем, представляют собой:

**Правильный ответ: активы**

2. В отчете о финансовых результатах содержатся укрупнённые данные, укажите правильную последовательность строк в отчете о финансовых результатах:

1. налог на прибыль.
2. прочие доходы и расходы;
3. управленческие и коммерческие расходах;
4. себестоимость продукции или услуг;
5. выручка от реализации;

**Правильный ответ: 5, 4, 3, 2, 1**

3. Установите правильное соответствие терминов и их определения:

термин:

- а) Бухгалтерский баланс
- б) Отчет о финансовых результатах
- в) Отчет об изменении капитала
- г) Отчет о движении денежных средств

Определения:

1. Этот отчет представляет собой обобщение данных о деньгах компании и их эквивалентах. В нем раскрываются данные о том, какими суммами располагало предприятие на начало года и сколько осталось на конец. Отчет характеризует три вида движения денег: в разрезе текущей, инвестиционной и финансовой деятельности.
2. Капитал — это вложения собственников и прибыль, накопленная за все время работы предприятия. Документ состоит из трех разделов: движение капитала, корректировки и чистые активы.
3. Он описывает результаты деятельности организации за год. Показывает причины, по которым образовались прибыль или убыток. Данные в отчете показываются за прошедший и предшествующий год.
4. Документ делится на два раздела — активы и пассивы. Главный принцип баланса заключается в том, что между ними должно сохраняться равенство.

Активы, в свою очередь, делятся на оборотные и внеоборотные. Оборотные включают запасы, НДС, задолженность дебиторов, финвложения и деньги. Внеоборотные — НМА, основные средства, имущество для передачи в лизинг или прокат и прочее.

Пассивы включают три раздела: капитал и два вида обязательств — сроком меньше и больше 12 месяцев. В раздел капитала также входит нераспределенная прибыль или непокрытый убыток.

**Правильный ответ: а)-4, б) -3, в) -, г) - 1**

4. Установите соответствие функциональной зоны предприятия и её характеристики:

А) производство	1) Ликвидность, деловая активность, рентабельность, финансовая устойчивость предприятия.
Б) маркетинг	2) Неформальная структура предприятия, система общения работников, деловая репутация предприятия, нормы, ценности, ожидания работников, отношение ко времени, к обществу, к друг другу, к клиентам.
В) финансы	3) Занимаемая доля рынка, особенности ценообразования; конкурентоспособность производимой продукции, её разнообразие. Привлекательность товара для потребителя. Используемые каналы сбыта и средства коммуникации.
Г) организационная культура	4) Ассортимент выпускаемой продукции. Обеспеченность сырьем и материалами. Наличие оборудования и степень его использования. Состояние элементов инфраструктуры. Возможные пути снижения себестоимости, Наличие системы контроля качества продукции.

**Правильный ответ: А – 4, Б – 3, В – 1, Г – 2.**

5. Прочитайте текст и запишите правильный ответ. Ответ следует записать в виде числа. Рассчитайте чистую прибыль, полученную предприятием, если себестоимость продукции составила 7800 тыс. руб., прочие доходы – 800 тыс. руб., прочие расходы – 600 тыс. руб., выручка предприятия 105000 тыс. руб. Предприятие находится на общей системе налогообложения.

**Правильный ответ: 77920 тыс. руб.**

6. Прочитайте текст и запишите правильный ответ. Ответ следует записать с маленькой буквы. Дополните список. Полный комплект бухгалтерской отчетности включает:

1. ....
2. Отчет о финансовых результатах
3. Отчет о движении денежных средств
4. Отчет об изменениях капитала
5. Примечания и приложения
6. Пояснительная записка
7. Аудиторское заключение

**Правильный ответ: бухгалтерский баланс**

**Дисциплина, входящая в перечень Элективных дисциплин (модули)  
Б1.В.ДЭ.08**



## **Б1.В.ДЭ.08.02 Практикум по методике начисления уплат налогов и сборов**

1. *Прочитайте текст и выберите два правильных ответа.* Объектом налогообложения по налогу на доходы физических лиц (НДФЛ) признается доход, полученный налогоплательщиками:

- а) от источников в Российской Федерации и (или) источников за пределами Российской Федерации - для физических лиц, являющихся налоговыми резидентами Российской Федерации
- б) от источников за пределами Российской Федерации - для физических лиц, фактически находящихся 60 календарных дней в Российской Федерации в течение 12 следующих подряд месяцев
- в) от источников за пределами Российской Федерации - для физических лиц, не являющихся налоговыми резидентами Российской Федерации. ;
- г) от источников в Российской Федерации - для физических лиц, не являющихся налоговыми резидентами Российской Федерации. ;

**Правильный ответ: а), г)**

2. *Укажите правильную последовательность* этапов налоговой проверки:

- 1) Выдача справки об окончании налоговой проверки
- 2) Составление акта налоговой проверки
- 3) Осуществление налоговой проверки
- 4) Решение о проведении налоговой проверки

**Правильный ответ: 4-3-1-2**

3. *Укажите правильное соответствие.:*

- 1. Налоговая декларация по НДС предоставляется
- 2. Налоговая декларация по НДФЛ предоставляется
- 3. Налоговая декларация по налогу на прибыль организаций предоставляется

Варианты ответов:

- а) не позднее 25-го числа месяца, следующего за истекшим налоговым периодом
- б) не позднее 25 марта года, следующего за истекшим налоговым периодом
- в) не позднее 30 апреля года, следующего за годом, в котором был получен соответствующий доход

**Правильный ответ: 1)-а; 2)-в; 3)-б**

4. *Прочитайте текст и запишите правильный ответ.* Ответ следует записать с маленькой буквы. По способам взимания налоги подразделяются на:

**Правильный ответ: прямые и косвенные (или косвенные и прямые)** (ответ студента может быть представлен в интерпретации, эквивалентной приведенному правильному ответу)

**Дисциплина, входящая в перечень Элективных дисциплин (модули)**

**Б1.В.ДЭ.10**

**Б1.В.ДЭ.10.01 Учет и операционная деятельность банка**

1. *Прочитайте текст и запишите правильный ответ. Ответ следует записать в виде числа. Сколько знаков в номере счета II порядка?*

**Правильный ответ: 5**

2. *Установите правильное соответствие. С физическим лицом отделением Сбербанка России 7004 заключен договор вклада в сумме 50 000 рублей, срок вклада – 60 дней, ставка 6% годовых.*

Требуется оформить клиенту открытие лицевого счета.

В этом случае работник банка открывает вкладчику отдельный лицевой счет на балансовом счете 42303 «Депозиты физических лиц на срок от 31 до 90 дней», который подходит соответственно по сроку к заключенному договору вклада. В соответствии с действующими Правилами нумерации лицевых счетов, номер счета аналитического учета по вкладу, будет выглядеть следующим образом:

423 03 810 К 7004 0000648, где цифры и буква будут обозначать следующее:

1. 423
2. 42303
3. 810
4. К
5. 7004
6. 0000648

Расшифровка:

- а) порядковый номер вкладчика в книге регистрации открытых вкладов, которая ведется в коммерческом банке.
- б) номер отделения банка, в котором открывается счет по учету вклада;
- в) защитный ключ;
- г) код валюты, в которой открывается счет, в данном случае – рубль;
- д) балансовый счет II-го порядка;
- е) балансовый счет I-го порядка;

**Правильный ответ: 1-е, 2-д, 3-г, 4-в, 5 – б, 6-а.**

3. *Укажите правильную последовательность.* Клиент предоставил в банк платежные поручения на перечисление: платежей в Пенсионный Фонд РФ (1), платежей за электроэнергию (2), суммы удержанных алиментов по исполнительным листам (3). В какой очередности банк должен списать деньги с расчетного счета клиента, если средств на счете не хватает для оплаты всех документов:

**Правильный ответ: 3,1,2**

4. *Прочитайте текст и выберите один правильный ответ.* Какие проводки делаются при 100% оплате акционером своей доли в уставном капитале банка?

- а) Дт 99999 Кт 90601;
- б) Дт 30102 Кт 30208;
- в) Дт 20202 Кт 60322;
- г) Дт 60322 Кт 10207.

**Правильный ответ г)**

5. *Прочитайте текст и запишите правильный ответ. Ответ следует записать с маленькой буквы.*

Распоряжение владельца счета (плательщика) обслуживающему его банку, оформленное расчетным документом, перевести определенную денежную сумму на счет получателя средств, открытый в этом или другом банке – это ... .

**Правильный ответ:** платежное поручение (ответ студента может быть представлен в интерпретации, эквивалентной приведенному правильному ответу)

**Дисциплина, входящая в перечень Элективных дисциплин (модули)**

**Б1.В.ДЭ.10**

**Б1.В.ДЭ.10.01 Учет и анализ в коммерческих банках банка**

1. *Прочитайте текст и выберите два правильных ответа.* Укажите формы финансового контроля:

- а) государственный
- б) предварительный
- в) текущий
- г) ведомственный

**Правильный ответ: б), в)**

2. *Установите правильное соответствие термина и определения:*

- а) Ведение счетов
- б) Доказательства аудиторские
- в) Документация бухгалтерского учета

Определение:

1. совокупность материальных носителей информации, составляемая экономическим субъектом по установленным требованиям в ходе ведения им бухгалтерского учета и включающая в себя: первичные учетные документы; сводные учетные документы; регистры бухгалтерского учета; данные внутренней бухгалтерской отчетности.

2. информация, полученная аудитором в ходе проверки от проверяемого экономического субъекта и третьих лиц, или результат его анализа, позволяющие сделать выводы и выразить собственное мнение аудитора о достоверности бухгалтерской отчетности. Представляют собой документальные источники данных, документацию бухгалтерского учета, заключения экспертов, а также сведения из других источников.

3. оформление расчетных счетов, учет движения средств на счетах, осуществление расчетов посредством использования счетов.

**Правильный ответ: а)-3, б)-2, в)- 1**

3. При приобретении валюты организацией через уполномоченный банк бухгалтер делает проводки. *Укажите правильную последовательность* выполнения типовых хозяйственных операций.

- 1. Дебет 91.2 Кредит 51 – комиссия банка включена в прочие расходы
- 2. Дебет 91.2 Кредит 51 – с расчетного счета списана комиссия банка
- 3. Дебет 2 Кредит 57 (76) – зачислена валюта на валютный счет
- 4. Дебет 57(76) Кредит 1 – перечислены денежные средства на покупку валюты

**Правильный ответ:4-3-2-1**

**ПК-5 Способен проводить маркетинг рынка кредитных продуктов для юридических лиц и оценить эффективность каналов продвижения, продаж финансовых, инвестиционных, кредитных продуктов корпоративным клиентам**

**ПК-5.1 Способен определить формы и методы взаимодействия с инвесторами, организациями, средствами массовой информации с целью установления долгосрочных отношений с клиентами**

**ПК-5.2 Способен проводить маркетинг рынка финансовых, инвестиционных, кредитных продуктов для юридических лиц**

## **Дисциплина, входящая в Обязательную часть**

### **Б1.О.18 Маркетинг**

1. *Укажите правильное соответствие между функциями банковского маркетинга и их содержанием:*

1. Функция целеполагания
2. Организационная функция
3. Информационная функция
4. Функция рыночной экспансии
5. Функция страхования рисков и обеспечения эффективности банковской деятельности

деятельности

Варианты ответов:

а) Заключается в постоянной модернизации банком своей продуктовой линейки в ответ на меняющиеся реалии рынка, диверсификации своих продуктов и услуг, оценке степени их влияния на ключевые показатели деятельности банка и отказе от неэффективной продукции.

б) Выражается в постоянном анализе банком меняющихся рыночных условий и цен, гибком реагировании на их изменение, корректировке своего продуктового ряда или отдельных характеристик продуктов и услуг, стимулировании спроса на свою продукцию посредством использования различных инструментов продвижения, освоении новых рынков и т.д.

в) Находит выражение в определении банком стратегии завоевания рынка, целей, задач и инструментов по ее реализации, а также критериев оценки ее эффективности.

г) Означает закрепление в банке организационной структуры подразделений маркетинга и разработку регламентов их взаимодействия с другими департаментами.

д) Проявляется в раскрытии руководству и заинтересованным департаментам банка результатов стратегического и оперативного анализа рынка и места банка на нем, а также в предоставлении клиентам и иным заинтересованным лицам необходимой информации о банке и его продукции.

**Правильный ответ: 1)-в; 2)-г; 3)-д; 4)-б; 5)-а**

2. *Прочитайте текст и запишите правильный ответ. Ответ следует записать с маленькой буквы.* Такие средства как рассылки, чат-боты, система бонусов, CRM-система являются инструментами какого вида маркетинга:

**Правильный ответ: маркетинг отношений**

3. *Установите правильную последовательность развития методов маркетинговых исследований:*

- а) непосредственные наблюдения, простые опросы;
- б) маркетинговое моделирование, факторный и дискриминантный анализ;
- в) методы оценки торговых точек, дистрибутивный стоимостной анализ, метод частичного наблюдения;
- г) методы теории вероятности, регрессионные методы.

**Правильный ответ: а), в), г), б)**

4. Прочитайте текст и запишите развернутый обоснованный ответ. Ответ следует записать с маленькой буквы:

Дайте определение понятию **социальный скоринг** – это ...

**Правильный ответ:** модель классификации клиентской базы на группы, которая оценивает клиента по его социальным характеристикам и прогнозирует его поведение с помощью анализа его присутствия в социальных сетях (*ответ студента может быть представлен в интерпретации, эквивалентной приведенному правильному ответу*)

5. Укажите правильное соответствие между основными типами информационных систем и их сущностью:

1. ERP-системы
2. CRM-системы
3. PLM- системы

Варианты ответов:

- а) системы для организации взаимодействия с клиентами;
- б) система управления жизненным циклом продукта;
- в) системы планирования ресурсов предприятия.

**Правильный ответ: 1)-в, 2)-а, 3)-б**

6. Прочитайте текст и запишите правильный ответ. Ответ следует записать с маленькой буквы. Какой вид анализа данных позволит дать ответы на следующие вопросы: Как изменится объем сбыта, если объем рекламных мероприятий сократить на 10%? Как оценить цену на хлопок в последующие шесть месяцев? Имеет ли влияние объем инвестиций в промышленности автомобилестроения и строительство?

**Правильный ответ: регрессионный анализ (или регрессивный)** (*ответ студента может быть представлен в интерпретации, эквивалентной приведенному правильному ответу*)

7. Установите правильную последовательность этапов маркетинговой деятельности:

- а) практическая реализация стратегии маркетинга;
- б) стадия анализа и прогнозирования, предварительные маркетинговые исследования рынков, которые могут представить интерес;
- в) выбор конкретного целевого рынка; разработка стратегии выхода фирмы на рынок;
- г) разработка товарной, ценовой, сбытовой и коммуникативной политики фирмы;
- д) определение коммерческого предложения в разрезе товаров, услуги цен, приспособленных к условиям как благоприятной, так неблагоприятной конъюнктуры.

**Правильный ответ: б), в), д), г), а)**

8. Прочитайте текст и запишите правильный ответ. Ответ следует записать с маленькой буквы. Что является товарным знаком?

**Правильный ответ: название фирмы или товара**

9. Прочитайте текст и запишите правильный ответ. Ответ следует записать с маленькой буквы. К сбору этой информации прибегают в тех случаях, когда необходимые сведения никем не были предварительно собраны и опубликованы в том или ином виде.

**Правильный ответ: первичная информация (или первичная)** (*ответ студента может быть представлен в интерпретации, эквивалентной приведенному правильному ответу*)

**10. Вставьте недостающее.** Прочитайте текст и запишите правильный ответ. Ответ следует записать с маленькой буквы. Составление информационно-аналитической основы с целью принятия маркетинговых решений определяется как \_\_\_\_\_ маркетинговых исследований:

**Правильный ответ:** цель

11. Установите правильную последовательность. Определите этапы разработки маркетинговой стратегии:

- А) Маркетинговая стратегия.
- Б) Корпоративная стратегия.
- В) Стратегия маркетинговых коммуникаций.

**Правильный ответ:** Б, А, В.

12. Установите правильную последовательность. Определите основные этапы маркетинговых исследований:

- А) Целевая аудитория.
- Б) Публикация.
- В) Цель.
- Г) Процедура.

**Правильный ответ:** В, А, Г, Б.

13. Прочитайте текст и запишите правильный ответ. Ответ следует записать с маленькой буквы. Определите, к каким исследованиям относятся проекционные методы?

**Правильный ответ:** качественным

14. Установите соответствие между видами маркетинговых стратегий и их содержанием:

А) базовые	1) расширение; удержание; сбор урожая; деинвестирование
Б) конкурентные	2) лидерство по издержкам; дифференциация; фокусирование
В) глобальные	3) стратегия интенсивного роста; стратегия диверсифицированного роста
Г) стратегии роста	4) стратегия интернационализации; стратегия глобализации; стратегия корпорации

**Правильный ответ:** А – 2, Б – 1, В – 4, Г – 3.

15. Прочитайте текст и запишите правильный ответ. Ответ следует записать с маленькой буквы. Определите метод сбора данных, предусматривающий использование ассоциативных тестов:

**Правильный ответ:** проекционный

16. Установите соответствие между методами продвижения социально-значимых проектов и их содержанием:

А) реклама	1) Деятельность, связанная с распространением определённых знаний и идей, а также информации иного рода для формирования конкретных представлений, взглядов и эмоциональных состояний и оказанием с их помощью более эффективного влияния на целевые группы.
Б) паблик рилейшинс (PR)	2) Проведение разнообразных акций и событий, которые затрагивают социальную тематику и пересекаются с

	концепцией проекта.
В) пропаганда	3) Создание страниц в социальных сетях, использование баннерной и контекстной рекламы, показ видеороликов на TV-каналах, объявления о своей деятельности по радио, наружная и транспортная реклама.

**Правильный ответ: А – 3, Б – 2, В – 1.**

17. Прочитайте текст и запишите правильный ответ. Ответ следует записать с маленькой буквы. Определите к какому виду маркетинговых исследований относится отношение потребителей к марке товара:

**Правильный ответ: изучение потребителей**

18. Установите соответствие между методами маркетингового анализа и их определением:

А) эвристические	1) математические способы изучения данных в маркетинговых исследованиях
Б) трендовые	2) методы, которые основываются на интуиции, воображении и опыте
В) статистического факторного анализа	3) определение основной тенденции развития продаж товара за предыдущий период и прогнозирование на этой основе продаж товара на перспективу

**Правильный ответ: А – 2, Б – 3, В – 1.**

19. Установите правильное соответствие. Определите основные этапы развития маркетинга в России:

- А) Этап digital marketing transformation.
- Б) Фаза дикого маркетинга.
- В) Этап быстрого роста и развития.
- Г) Советская реклама.

**Правильный ответ: Г, Б, В, А.**

20. Прочитайте текст и запишите правильный ответ. Ответ следует записать с маленькой буквы. Что понимается под определением неудовлетворенных потребностей при помощи продуктов фирмы – это:

**Правильный ответ: маркетинговое исследование**

## Дисциплина, входящая в перечень Элективных дисциплин (модули)

### Б1.В.ДЭ.04

#### Б1.В.ДЭ.04.01 Инвестиции

1. Прочитайте текст и запишите правильный ответ. Ответ следует записать с маленькой буквы. По объекту вложения капитала различают два вида инвестиций:

**Правильный ответ: реальные и финансовые (или финансовые и реальные)** (ответ студента может быть представлен в интерпретации, эквивалентной приведенному правильному ответу)

2. Укажите правильную последовательность этапов оценки эффективности инвестиционного проекта:

- 1) текущая оценка
- 2) послепроектная оценка
- 3) предпроектная оценка

**Правильный ответ: 3-1-2**

3. Укажите правильное соответствие термина и его определения:

1. Эмитент
2. Инвестор
3. Брокер

Варианты ответов:

- а) гражданин или юридическое лицо, приобретающее ценные бумаги от своего имени и за свой счет.
- б) юридическое лицо, выполняющее посреднические функции между продавцом и покупателем ценных бумаг
- в) экономические субъекты, выпускающие ценные бумаги, которые обращаются на рынке

**Правильный ответ: 1)-б; 2)-в; 3)-а**

4. Прочитайте текст и запишите правильный ответ. Ответ следует записать с маленькой буквы. По цели инвестирования выделяют инвестиции:

**Правильный ответ: прямые и портфельные (или портфельные и прямые)** (ответ студента может быть представлен в интерпретации, эквивалентной приведенному правильному ответу)

**Дисциплина, входящая в перечень Элективных дисциплин (модули)**

**Б1.В.ДЭ.04**

**Б1.В.ДЭ.04.02 Инвестиционный анализ**

1. Укажите правильное соответствие между видами инвестиций и их характерными особенностями:

1. Прямые инвестиции.
2. Портфельные инвестиции
3. Реальные инвестиции
4. Финансовые инвестиции

Варианты ответов:

а) Инвестиции стимулируют передачу технологий, расширяют доступ инвестора на внутренний рынок. Решение ТНК о вложении этих инвестиций в ту или иную страну зависит от оценки микроэкономических факторов.

б) Вид вкладов, направленный на приобретение перспективных ценных бумаг (акций, облигаций и т.п.), депозиты в банках, металлические счета

в) Вклад активов в ценные реальные активы. Они могут быть материальными или нематериальными. Среди материальных можно выделить драгметаллы, предметы искусства, недвижимость, валюту, оборудование и т.п. К нематериальным можно отнести интеллектуальную собственность, владение брендами, деловую репутацию

г) Инвестиции носят более дестабилизирующий характер, их называют «горячими» деньгами. Вопрос о вложении этих инвестиций во многом связан с оценкой внешних



факторов: финансовой политики в странах-экспортерах капитала, уровнем ликвидности на международных рынках капитала.

**Правильный ответ: 1)-а; 2)- г; 3-в); 4-б)**

2. Прочитайте текст и запишите правильный ответ. Ответ следует записать с маленькой буквы. Как определяется приобретение определенного числа ценных бумаг различных эмитентов

**Правильный ответ: диверсификация инвестиционного портфеля**

3. Прочитайте текст и запишите правильный ответ. Ответ следует записать с маленькой буквы \_\_\_\_\_ - долгосрочное вложение капитала в предприятие, различные отрасли хозяйства с целью получения прибыли, а также затраты на приобретение материальных активов.

**Правильный ответ: Инвестиции**

4. Прочитайте текст и запишите правильный ответ. Ответ следует записать с маленькой буквы. Определите принцип, при котором возможно право инвестора вкладывать своё имущество в любой сфере предпринимательства, в любой из предусмотренных в законе форме, с использованием любых не изъятых из оборота. видов имущества – это:

**Правильный ответ: свобода инвестиционной деятельности (или принцип свободы инвестиционной деятельности)** (ответ студента может быть представлен в интерпретации, эквивалентной приведенному правильному ответу)

5. Прочитайте текст и запишите правильный ответ. Ответ следует записать с маленькой буквы. Инвестиции в основные средства, в том числе затраты на новое строительство, строительно-монтажные работы, расширение, реконструкцию и техническое перевооружение действующих предприятий, приобретение машин, оборудования, инструмента, инвентаря, проект – это:

**Правильный ответ: капитальные вложения**

### III. Сценарии выполнения заданий

Тип задания	Последовательность действий при выполнении задания
Задание закрытого типа на установление соответствия	<ol style="list-style-type: none"> <li>1. Внимательно прочитать текст задания и понять, что в качестве ответа ожидаются пары элементов.</li> <li>2. Внимательно прочитать оба списка: список 1 – вопросы, утверждения, факты, понятия и т.д.; список 2 – утверждения, свойства объектов и т.д.</li> <li>3. Сопоставить элементы списка 1 с элементами списка 2, сформировать пары элементов.</li> <li>4. Записать буквы или цифры вариантов ответа слева направо в таблицу для ответов или в нужной последовательности без пробелов и знаков препинания (например, БГАВ или 1342)</li> </ol>
Задание закрытого типа на установление последовательности	<ol style="list-style-type: none"> <li>1. Внимательно прочитать текст задания и понять, что в качестве ответа ожидается последовательность элементов.</li> <li>2. Внимательно прочитать предложенные варианты ответа.</li> <li>3. Построить верную последовательность из предложенных элементов.</li> <li>4. Записать буквы/цифры (в зависимости от задания) вариантов ответа в нужной последовательности без пробелов и знаков препинания (например, БВА или 135).</li> </ol>
Задание закрытого типа с выбором одного верного ответа из нескольких предложенных	<ol style="list-style-type: none"> <li>1. Внимательно прочитать текст задания и понять, что в качестве ответа ожидается только один из предложенных вариантов.</li> <li>2. Внимательно прочитать предложенные варианты ответа.</li> <li>3. Выбрать один ответ, наиболее верный.</li> <li>4. Записать только номер (или букву) выбранного варианта ответа.</li> </ol>
Задание закрытого типа с выбором нескольких верных ответа из трех (или более) предложенных	<ol style="list-style-type: none"> <li>1. Внимательно прочитать текст задания и понять, что в качестве ответа ожидается несколько из предложенных вариантов.</li> <li>2. Внимательно прочитать предложенные варианты ответа.</li> <li>3. Выбрать верные ответы</li> <li>4. Записать только буквы выбранных вариантов ответа без пробелов и знаком препинания</li> </ol>
Задание открытого типа на дополнение	<ol style="list-style-type: none"> <li>1. Внимательно прочитать текст задания.</li> <li>2. Продумать возможный вариант ответа.</li> <li>3. Записать ответ (или ответы), логично дополняющие предложенную фразу или трактующий понятие</li> </ol>
Задание открытого типа с развернутым ответом	<ol style="list-style-type: none"> <li>1. Внимательно прочитать текст задания и понять суть вопроса.</li> <li>2. Продумать логику и полноту ответа.</li> <li>3. Записать ответ, используя четкие компактные формулировки.</li> <li>4. В случае расчетной задачи, записать решение и ответ.</li> </ol>

#### IV. Система оценивания заданий

Тип задания	Указания по оцениванию	Результат оценивания
Задание закрытого типа на установление соответствия	считается верным, если правильно установлены все соответствия (позиции из одного столбца верно сопоставлены с позициями другого)	Полное совпадение с верным ответом - верно; Неверный ответ или его отсутствие – неверно
Задание закрытого типа на установление последовательности	1. Внимательно прочитать текст задания и понять, что в качестве ответа ожидается последовательность элементов. 2. Внимательно прочитать предложенные варианты ответа. 3. Построить верную последовательность из предложенных элементов. 4. Записать буквы/цифры (в зависимости от задания) вариантов ответа в нужной последовательности без пробелов и знаков препинания (например, БВА или 135).	Полное совпадение с верным ответом - верно; если допущены ошибки или ответ отсутствует – неверно
Задание закрытого типа с выбором одного или нескольких верных ответов из четырех предложенных	1. Внимательно прочитать текст задания и понять, что в качестве ответа ожидается только один из предложенных вариантов (или несколько). 2. Внимательно прочитать предложенные варианты ответа. 3. Выбрать один ответ, наиболее верный. 4. Записать только номер (или букву) выбранного варианта ответа.	Полное совпадение с верным ответом - верно; Неверный ответ или его отсутствие – неверно
Задание открытого типа на дополнение	1. Внимательно прочитать текст задания. 2. Продумать возможный вариант ответа. 3. Записать ответ.	Совпадение с верным ответом (по сути) - верно; Неверный ответ или его отсутствие – неверно
Задание открытого типа с развернутым ответом	1. Внимательно прочитать текст задания и понять суть вопроса. 2. Продумать логику и полноту ответа. 3. Записать ответ, используя четкие компактные формулировки. 4. В случае расчетной задачи, записать решение и ответ.	Правильный ответ, сопоставимый по сути с эталонным ответом на задание - верно Неправильный или ответ отсутствует – неверно
Задание открытого типа с кратким ответом	1. Внимательно прочитать текст задания и понять суть вопроса. 2. Продумать логику и полноту ответа. 3. Записать ответ, используя четкие компактные формулировки. 4. В случае расчетной задачи, записать решение и ответ.	Правильный ответ, сопоставимый по сути с эталонным ответом на задание - верно Неправильный или ответ отсутствует – неверно

#### **IV. Перечень дополнительных материалов и оборудования, необходимых для оценки компетенций**

Тип задания	Дополнительные материалы и оборудование
Задание закрытого типа на установление соответствия	В случае расчетной задачи - калькулятор
Задание закрытого типа на установление последовательности	В случае расчетной задачи - калькулятор
Задание закрытого типа с выбором одного или нескольких верных ответов из четырех предложенных	В случае расчетной задачи - калькулятор
Задание открытого типа на дополнение	В случае расчетной задачи - калькулятор
Задание открытого типа с развернутым ответом	В случае расчетной задачи - калькулятор
Задание открытого типа с кратким ответом	В случае расчетной задачи - калькулятор